

Data presentazione: 27/10/1986 - Data: 27/09/2010 - n. P10167324 - Richiedente CINIM
 Tor.schede: 1 - Formato di acq.: A2(419x594) - Fatti di scala: 1:1,5

Ufficio Planimetria in atti

Catasto dei fabbricati - Situazione al 27/09/2010 - Comune di GUARDISTALLO(E250) - < Foglio: 6 Particella: 160 - Subalterno 5 >
 VIA DEI MULINI n. 8-1 piano: 1-1;



MINISTERO DELLE FINANZE
 DIREZIONE GENERALE DEL CATASTO E DEI SERVIZI TECNICI ERARIALI

Lire 300

NUOVO CATASTO EDILIZIO URBANO

(R. DECRETI-L. 13 APRILE 1976, N. 685)

Planimetria dell'immobile situato nel Comune di GUARDISTALLO Via DEI MULINI N° 84
 Ditta ISTITUTO AUTONOMO CASE POPOLARI PER LA PROV. DI PISA per il fabbricato; Comune di GUARDISTALLO per l'area.
 Allegata alla dichiarazione presentata all'Ufficio Tecnico Erariale di DISA

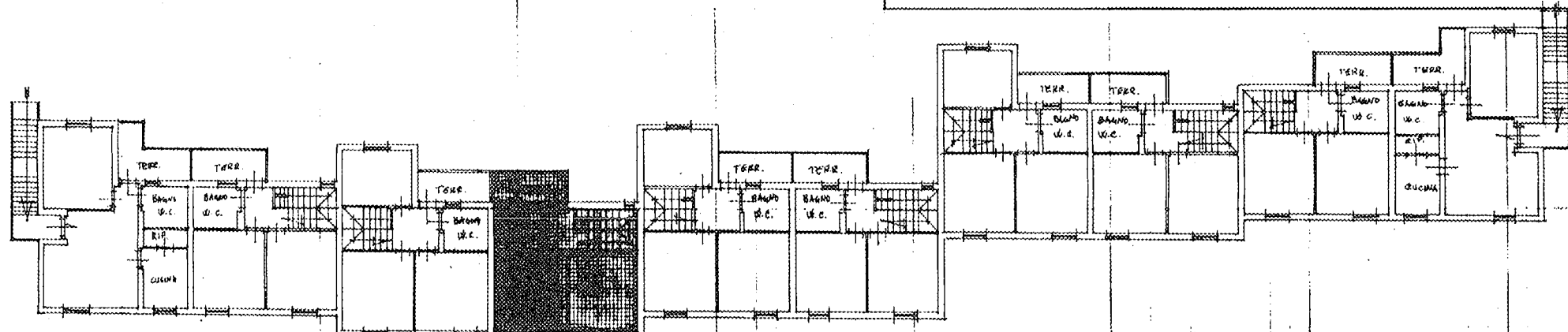

PIANO PRIMO
 #= 2/30

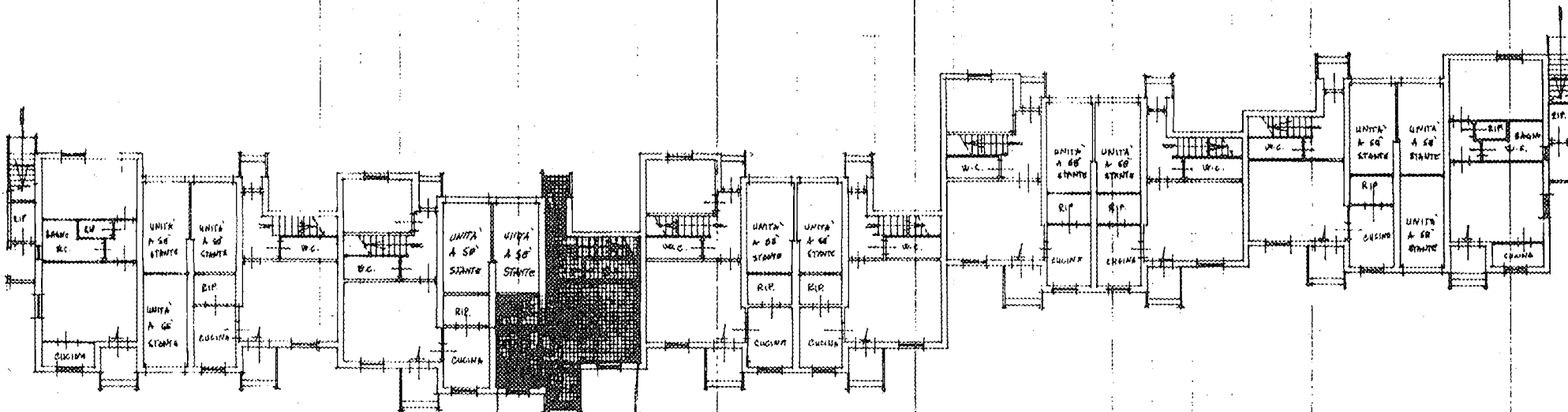

PIANO TERRA
 #= 2/30

VIA DEI MULINI

ORIENTAMENTO



SCALA DI 1:200

CECCATELLI PIERINO

SPAZIO RISERVATO PER LE ANNOTAZIONI D'UFFICIO

DATA
 PROT. N°

FOGLIO 6
 MAPPALE 160
 SUB. 0

Compilata dal GEOM.
ANTONIO GIUSEPPE
 della Provincia di PISA
 DATA 01 ottobre 1986
 Firma ANTONIO GIUSEPPE



Data presentazione: 27/10/1986 - Data: 27/09/2010 - n. P10167324 - Richiedente CINIM