

Data presentazione: 27/10/1986 - Data: 27/09/2010 - n. P10167327 - Richiedente CINI M  
Tot.schede: 1 - Formato di acq.: A2(419x594) - Fatt. di scala: 1:1.5

Ufficio Planimetria in atti

Catasto dei Fabbricati - Situazione al 27/09/2010 - Comune di GUARDISTALLO(E250) - Foglio: 6 Particella: 160 - Subalterno 6 -  
VIA DEI MULINI n. 84 piano: T-1;

MUOVIMENTO  
F. 02.000.480



MINISTERO DELLE FINANZE  
DIREZIONE GENERALE DEL CATASTO E DEI SERVIZI TECNICI ERARIALI

Lire  
300

# NUOVO CATASTO EDILIZIO URBANO

(R. D. DRONTO-LEGGI 13 APRILE 1899, N. 645)

Planimetria dell'immobile situato nel Comune di GUARDISTALLO Via DEI MULINI n° 84  
Ditta ISTITUTO AUTONOMO CASE POPOLARI PER LA PROV. DI PISA per il fabbricato; COMUNE DI GUARDISTALLO per l'area  
Allegata alla dichiarazione presentata all'Ufficio Tecnico Erariale di PISA

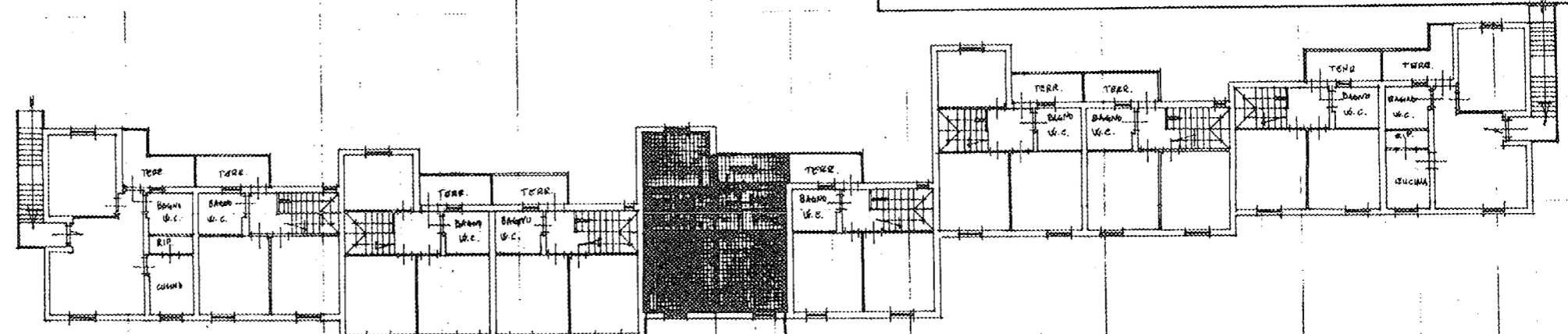

PIANO PRIMO  
#-270 270

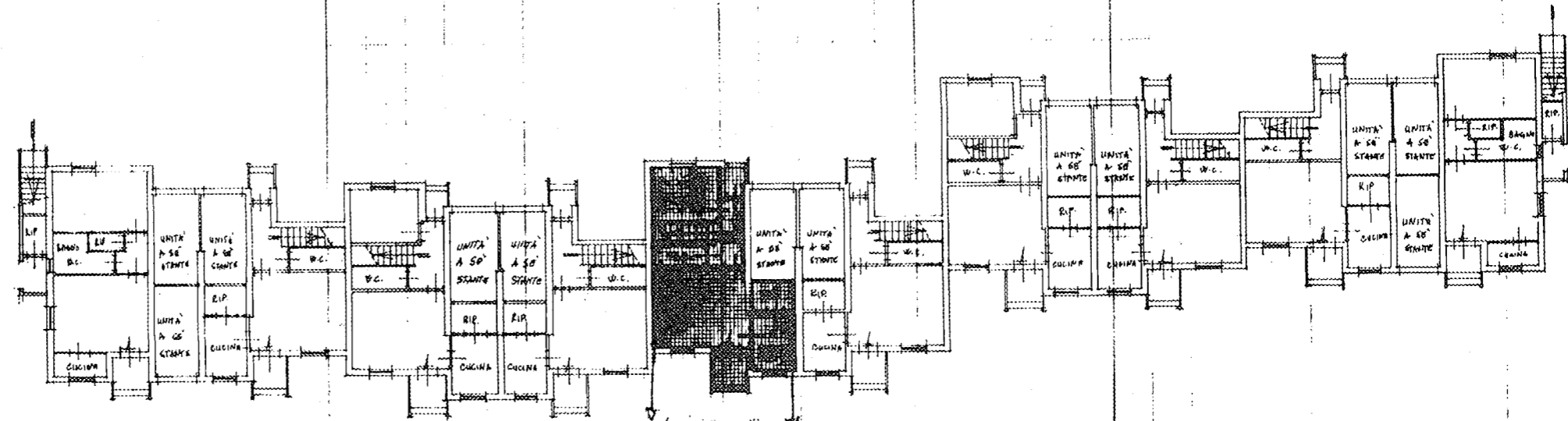

PIANO TERRA  
#-270 270

VIA DEI MULINI

ORIENTAMENTO



SCALA DI: 200

SACCHETTI FILOMENA

SPAZIO RISERVATO PER LE ANNOTAZIONI D'UFFICIO

DATA  
PROT. N°

FOGLIO 6  
MAPPALE 160  
SUB. 00

Compilata dal GEOM.  
ANTONIO GIUSEPPE  
della Provincia di PISA  
DATA 21 ottobre 1986  
Firma: Ant. Giusep.