

Data presentazione: 27/10/1986 - Data: 27/09/2010 - n. P10167330 - Richiedente CINIM
Tot.schede: 1 - Formato di acq.: A2(419x594) - Fatti di scala: 1:1.5

Catasto dei Fabbricati - Situazione al 27/09/2010 - Comune di GUARDISTALLO (B250) - < Foglio: 6 Particella: 160 - Subalterno 8 >
VIA DEI MULINI n. 8-1 piano: T-1;



MINISTERO DELLE FINANZE
DIREZIONE GENERALE DEL CATASTO E DEI SERVIZI TECNICI ERARIALI

Lire 300

NUOVO CATASTO EDILIZIO URBANO

(R. DECRETO-LEGGE 13 APRILE 1952, N. 652)

Planimetria dell'immobile situato nel Comune di GUARDISTALLO Via DEI MULINI n° 84
Ditta ISTITUTO AUTONOMO CASE POPOLARI PER LA PROV. DI PISA fa il fabbricato; COMUNE DI GUARDISTALLO fa l'opera.
Allegata alla dichiarazione presentata all'Ufficio Tecnico Erariale di PISA

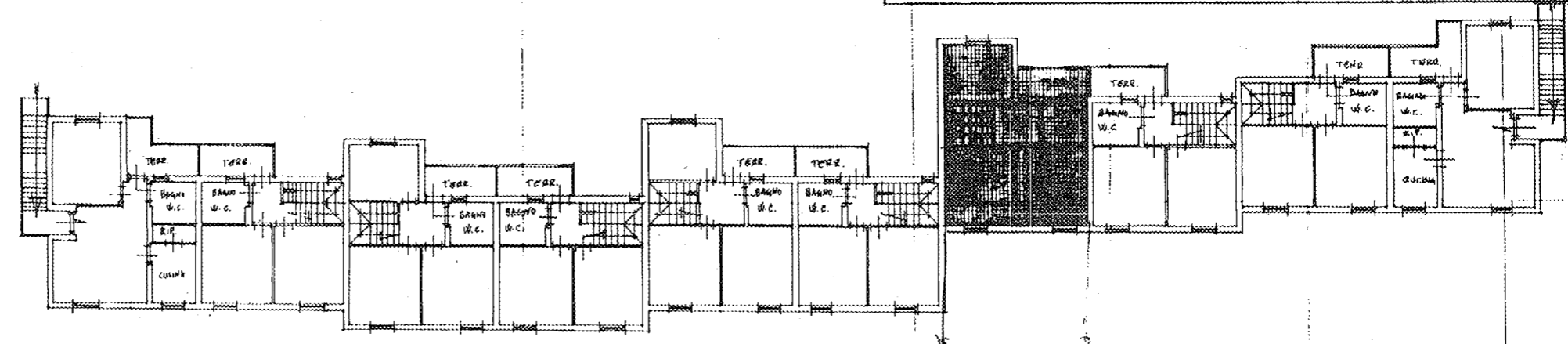

PIANO PRIMO
#-2fo 2.10

6 160 8

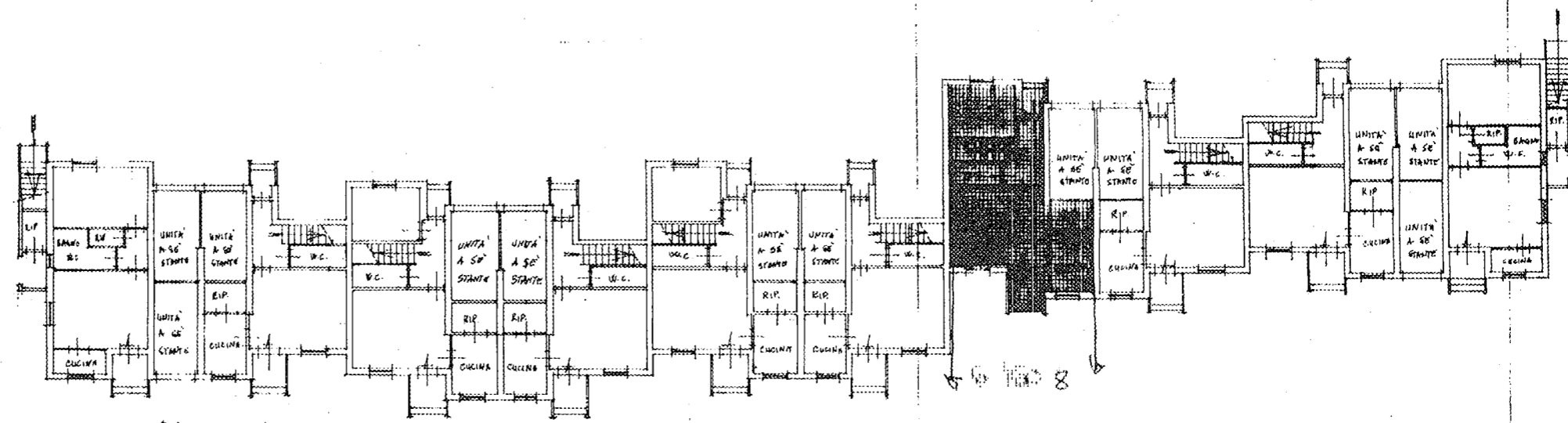

PIANO TERRA
#-2fo 2.10

VIA DEI MULINI

ORIENTAMENTO



SCALA DI 1:200

MAPPET EMILIO

SPAZIO RISERVATO PER LE ANNOTAZIONI D'UFFICIO

DATA
PROT. N°

FOGLIO 6
MAPPALE 160
SUB. 8

Compilato dal Geom.
ANTONI GIUSEPPE
della Provincia di PISA
DATA 21 ottobre 1986
Firma: ANTONI GIUSEPPE