



A.P.E.S s.c.p.a.
Via Enrico Fermi 4 – 56126 PISA
C.F e P.I 01699440507

AZIENDA PISANA EDILIZIA SOCIALE s.c.p.a
Capitale sociale € 870.000,00 interamente versato
Iscrizione C.C.I.A.A. di Pisa REA n. 147832

LAJATICO – LOC. ORCIATICO – PIAZZA DEL POPOLO 1-4

Il fabbricato in esame, identificato con codice **70160204**, si trova in Piazza del Popolo 1-4, all'interno di una zona residenziale della località di OrciatICO, Comune di Lajatico, Pisa.

L'edificio, nel suo complesso, è stato realizzato a cavallo dell'anno 1948, ed è costituito da due piani fuori terra. Complessivamente è formato da n. 4 unità indipendenti.

La struttura è realizzata in muratura portante, con pareti opache verticale da 30cm di spessore circa. La struttura della copertura risulta a falde ed è costituita da travetti portanti e tavelloni forati con manto in laterizio e tegole in terracotta. Gli infissi sono in legno a vetro singolo provvisti di oscuranti costituiti da persiane in legno.

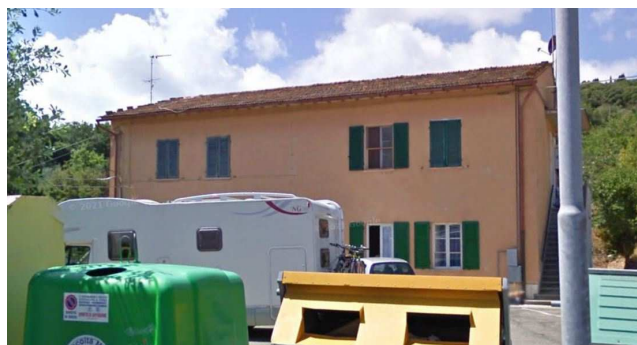

Documentazione fotografica

e-mail: apespisa@apespisa.it - Tel. 050/505711 - FAX 050/45040
Orari U.R.P. nei giorni di LUNEDI', MERCOLEDI', VENERDI' dalle ore 10 alle ore 12,30.
MARTEDI' dalle ore 15,30 alle 17,00.

SISTEMA DI GESTIONE
QUALITÀ CERTIFICATO
CQY
CERTIQUALITY
UNI EN ISO 9001:2015





A.P.E.S s.c.p.a.
Via Enrico Fermi 4 – 56126 PISA
C.F e P.I 01699440507

AZIENDA PISANA EDILIZIA SOCIALE s.c.p.a
Capitale sociale € 870.000,00 interamente versato
Iscrizione C.C.I.A.A. di Pisa REA n. 147832

1	INTERVENTI MINIMI RICHIESTI	<ul style="list-style-type: none">- posa in opera di cappotto termico- sostituzione caldaia + corpi scaldanti + valvole termostatiche + sonda esterna + eventuale sistema di evacuazione (singolo o collettivo)- sostituzione infissi + sistemi oscuranti + rifacimento davanzali- rifacimento struttura del tetto + strato di tenuta + manto di copertura- impianto termico ex novo in una u.a.
2	CRITICITÀ PRESENTABILI IN FASE DI REALIZZAZIONE DEGLI INTERVENTI	<ul style="list-style-type: none">- difficoltà di posa in opera del cappotto a causa di prospetti movimentati e presenza di corpi scala esterni- probabile passaggio cavi in- rispetto larghezza minima scale
3	ULTERIORI INTERVENTI NECESSARI NON RICOMPRESI NEL BONUS OGGETTO DI OFFERTA TECNICA	<ol style="list-style-type: none">1. impermeabilizzazione di corpi scala2. ripristino frontalini e bordi3. sostituzione lattoneria4. sistemazione marciapiedi in cattivo stato di conservazione5. sistemazione area a verde esterno

e-mail: apespisa@apespisa.it - Tel. 050/505711 - FAX 050/45040
Orari U.R.P. nei giorni di LUNEDI', MERCOLEDI', VENERDI' dalle ore 10 alle ore 12,30.
MARTEDI' dalle ore 15,30 alle 17,00.