

Data presentazione: 22/10/1986 - Data: 15/12/2016 - n. P10100109 - Richiedente FEDERICI GIORGIO  
Tot. schede: 1 - Formato di acq.: A2(419x594) - Fat. di scala: 1:1.5

MINISTERO DELLE FINANZE  
DIREZIONE GENERALE DEL CATASTO E DEI SERVIZI TECNICI ERARIALI  
L. 11/11/1976 - Contratto di Catasto Edilizio Urbano (F458) - P. 37 Particella: 463 - Subalterno  
VIA SANTI ANTONIO DA PADOVA n. 18 primo: T-2  
Lirc 150  
**NUOVO CATASTO EDILIZIO URBANO**  
(R. DECRETO-LEGGI 13 APRILE 1976, N. 662)

Planimetria dell'immobile situato nel Comune di MONTECATINI V.C. Via .....  
Ditta ISTITUTO AUTONOMO CASE POPOLARI per l'edificio - Comune di MONTECATINI V.C. per l'area .....  
Allegata alla dichiarazione presentata all'Ufficio Tecnico Erariale di PISA

MINISTERO DELLE FINANZE  
DIREZIONE GENERALE DEL CATASTO E DEI SERVIZI TECNICI ERARIALI  
L. 11/11/1976 - Contratto di Catasto Edilizio Urbano (F458) - P. 37 Particella: 463 - Subalterno  
Lirc 150  
**NUOVO CATASTO EDILIZIO URBANO**  
(R. DECRETO-LEGGI 13 APRILE 1976, N. 662)

Planimetria dell'immobile situato nel Comune di MONTECATINI V.C. Via .....  
Ditta ISTITUTO AUTONOMO CASE POPOLARI per l'edificio - Comune di MONTECATINI V.C. per l'area .....  
Allegata alla dichiarazione presentata all'Ufficio Tecnico Erariale di PISA

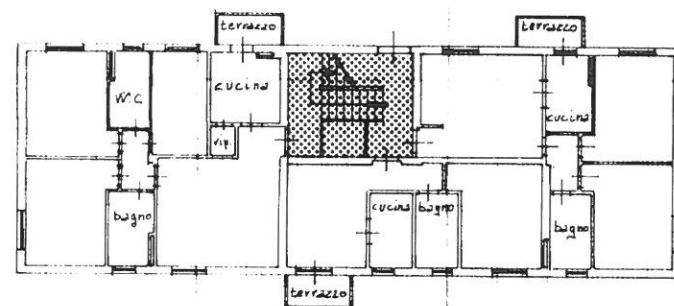

Piano: Primo

H=2.70

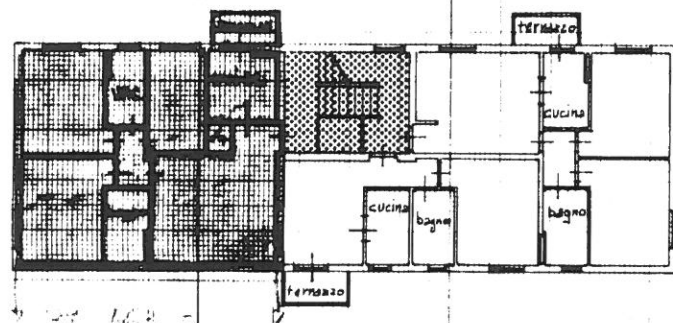

Piano: Secondo

H=2.70

ORIENTAMENTO



SCALA DI 1:200

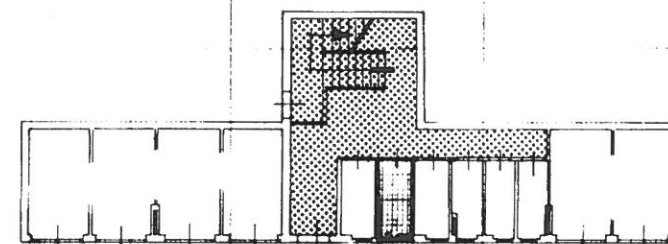

PIANO: Seminterrato

H=2.40

ORIENTAMENTO



SCALA DI 1:200

SPAZIO RISERVATO PER LE ANNOTAZIONI D'UFFICIO

Compilata dal Geom. Mario Ricci  
(Titolo, nome e cognome del tecnico)

SPAZIO RISERVATO PER LE ANNOTAZIONI D'UFFICIO

Compilata dal Geom. Mario Ricci  
(Titolo, nome e cognome del tecnico)