

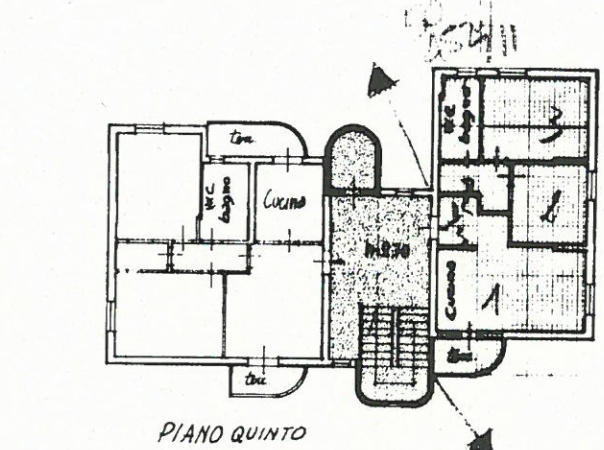

MINISTERO DELLE FINANZE  
DIREZIONE GENERALE DEL CATASTO E DEI SERVIZI TECNICI ERARIALI  
**NUOVO CATASTO EDILIZIO URBANO**

Planimetria dell'immobile situato nel Comune di **POMARANZE** Via **DELLE PESCHIERE**  
Ditto **A.T.E.R. DELLA PROVINCIA DI PISA** PER L'EDIFICIO - **COMUNE DI POMARANZE** PER L'AREA  
Allegata alla dichiarazione presentata all'Ufficio Tecnico Erariale di **PISA**

PROPRIETA' A COMUNE PER 1/12  
 PROPRIETA' ESCLUSIVA



PIANO QUINTO

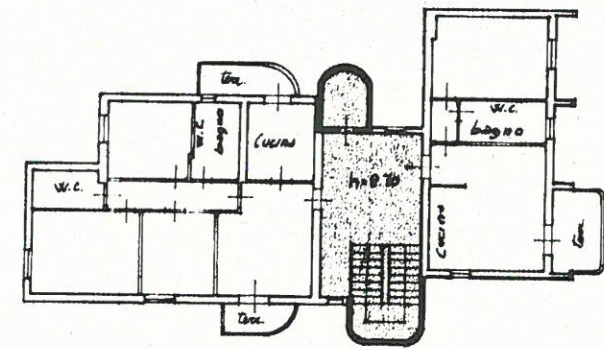

PIANO QUARTO

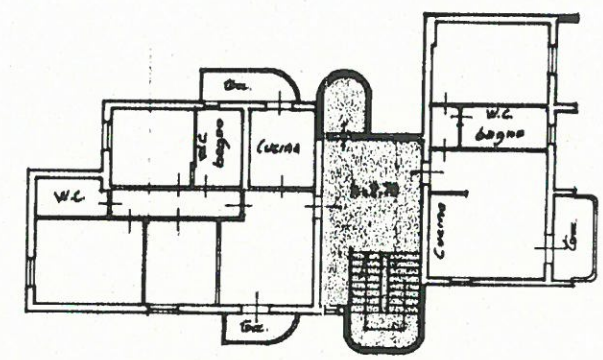

PIANO TERZO

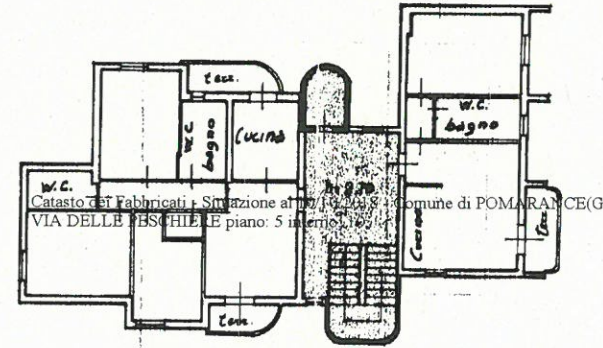

PIANO SECONDO

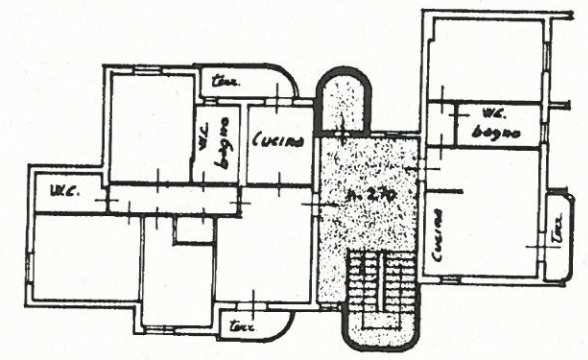

PIANO PRIMO

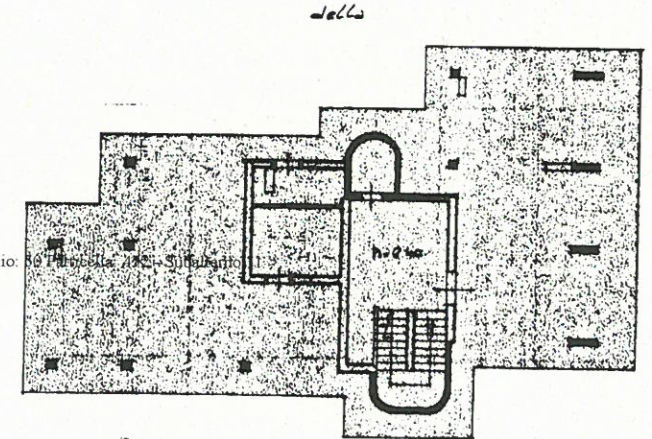

PIANO TERRA

ORIENTAMENTO



SCALA DI 1:200

SPAZIO RISERVATO PER LE ANNOTAZIONI D'UFFICIO	
DATA	
PROT. N°	50
	452
	11

Compilata dal **Geom. CARLO MARCHI**  
(Titolo, nome e cognome del tecnico)  
della **A.T.E.R.**  
della Provincia di **PISA**  
DATA **15-11-1989**  
Firma: *Carlo Marchi*