



MINISTERO DELLE FINANZE
DIREZIONE GENERALE DEL CATASTO E DEI SERVIZI TECNICI ERARIALI
NUOVO CATASTO EDILIZIO URBANO

Lire 350

Planimetria dell'immobile situato nel Comune di **POMARANZE** Via **DELLE PESCHIERE**
Ditta **A.T.E.R. DELLA PROVINCIA DI PISA** L'EDIFICIO - COMUNE DI **POMARANZE** PER L'AREA
Allegata alla dichiarazione presentata all'Ufficio Tecnico Erariale di **PISA**

PROPRIETA' A COMUNE PER 1/12

PROPRIETA' ESCLUSIVA

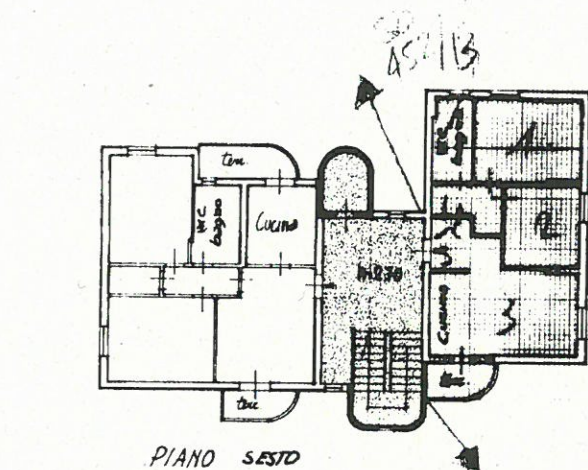

PIANO SESTO

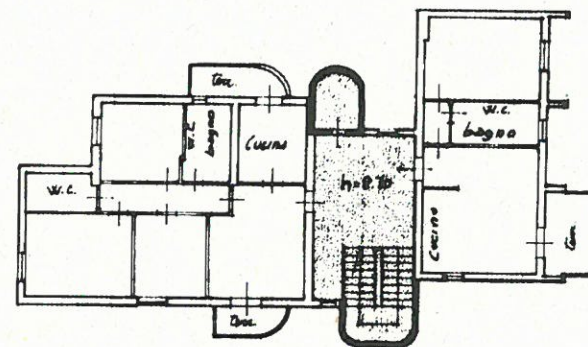

PIANO QUARTO

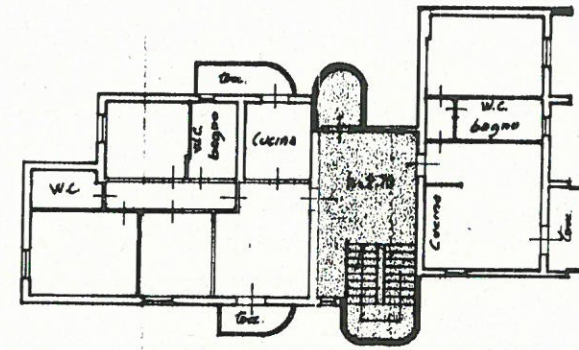

PIANO TERZO

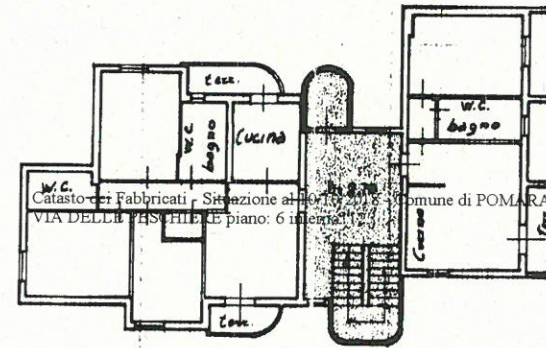

PIANO SECONDO

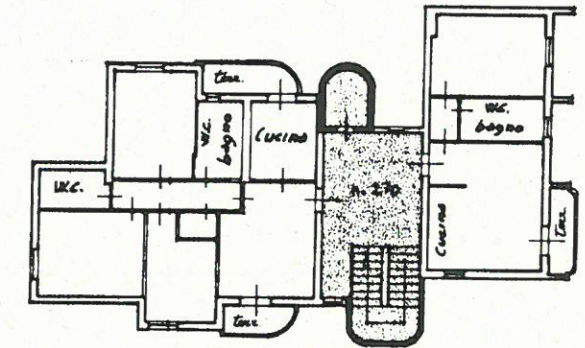

PIANO PRIMO

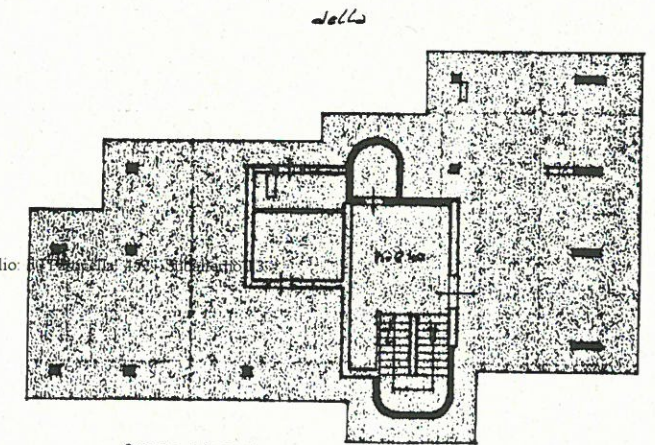

PIANO TERRA

ORIENTAMENTO



SCALA DI 1:200

SPAZIO RISERVATO PER LE ANNOTAZIONI D'UFFICIO

DATA
PROT. N°

0 15 1989

50
452
13

Compilata dal **Geom. CARLO MARCHI**
(Titolo, nome e cognome del tecnico)

della **A.T.E.R.**
della Provincia di **PISA**

DATA **15-11-1989**

Firma: *Carlo Marchi*

