



MINISTERO DELLE FINANZE
DIREZIONE GENERALE DEL CATASTO E DEI SERVIZI TECNICI ERARIALI

Lire 350

NUOVO CATASTO EDILIZIO URBANO

(R. DECRETO-LEGGI 18 APRILE 1980, N. 645)

Planimetria dell'immobile situato nel Comune di POMARANCE Via DELLE PESCHIERE
Ditta A.J.E.P. DELLA PROVINCIA PISA - L'EDIFICIO - COMUNE DI POMARANCE PER L'AREA
Allegata alla dichiarazione presentata all'Ufficio Tecnico Erariale di PISA

PROPRIETA' A COMUNE PER 1/12
 PROPRIETA' ESCLUSIVA

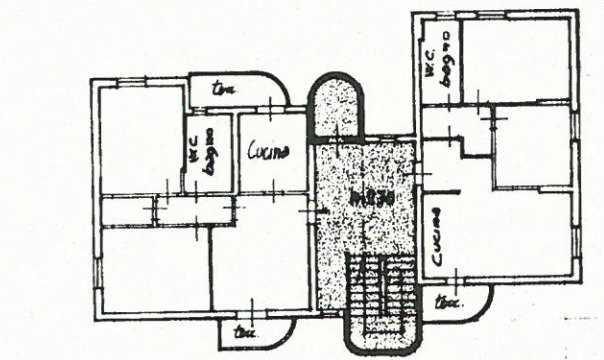

PIANO PRIMO

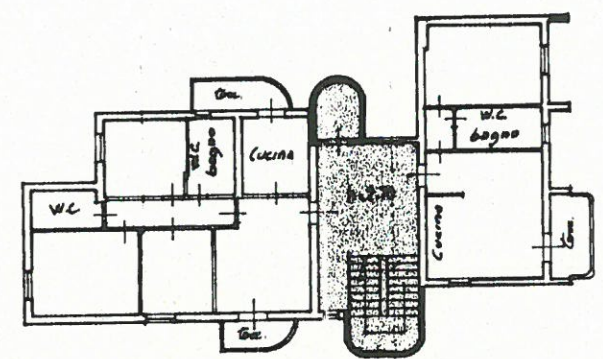

PIANO SECONDO

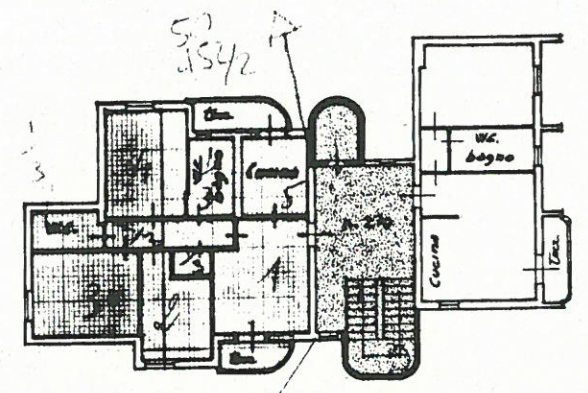

PIANO TERZO

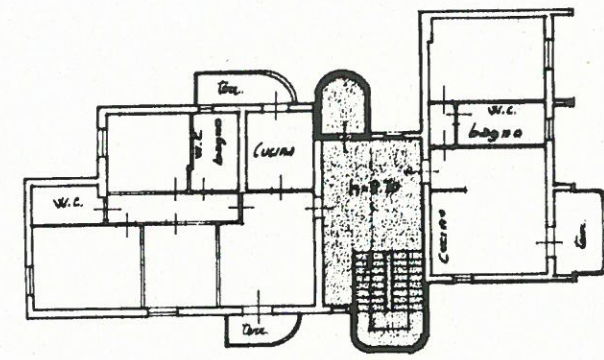

PIANO QUARTO

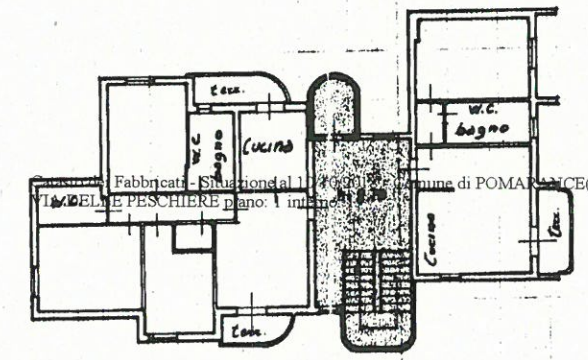

PIANO TERRA

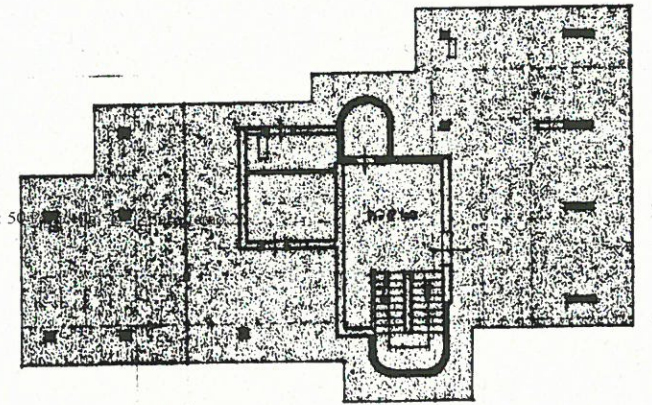

PIANO TERRA

ORIENTAMENTO



SCALA DI 1:200

SPAZIO RISERVATO PER LE ANNOTAZIONI D'UFFICIO

DATA	
PROT. N°	
Foglio	50
Mappale	452
Sub	2

Compilata dal Geom. CARLO MARCHI
(Titolo, nome e cognome del compilatore)

_____ dell' A.T.E.R.
della Provincia di PISA

DATA 15-11-1989

Firma: Carlo Marchi