

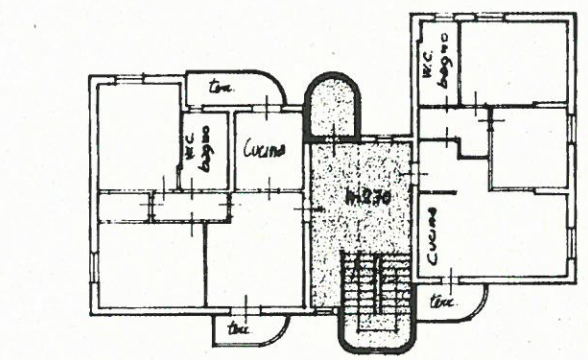

Planimetria dell'immobile situato nel Comune di **POMARANCO** Via **DELLE PESCHIERE**  
Ditta **A.T.E.R. DELLA PROVINCIA DI PISA** L'EDIFICIO - COMUNE DI **POMARANCO** PER L'AREA  
Allegata alla dichiarazione presentata all'Ufficio Tecnico Erariale di **PISA**

PROPRIETA' A COMUNE PER 1/12  
 PROPRIETA' ESCLUSIVA



PIANO

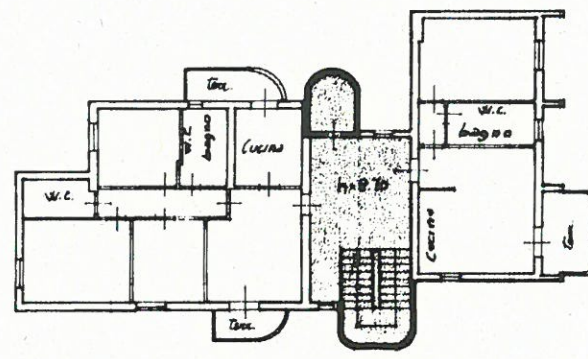

PIANO QUARTO

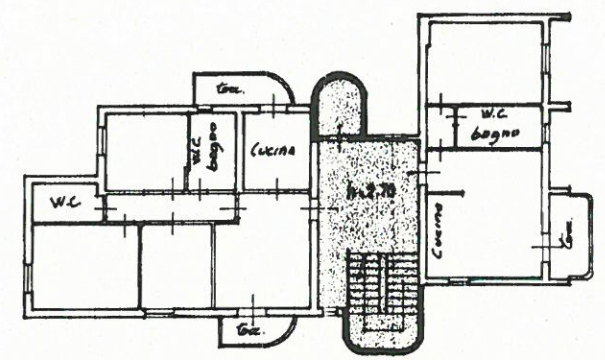

PIANO TERZO

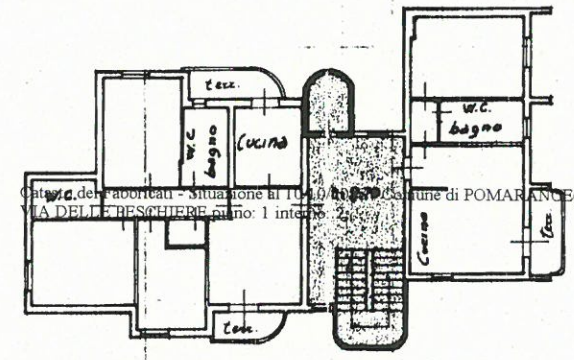

PIANO SECONDO

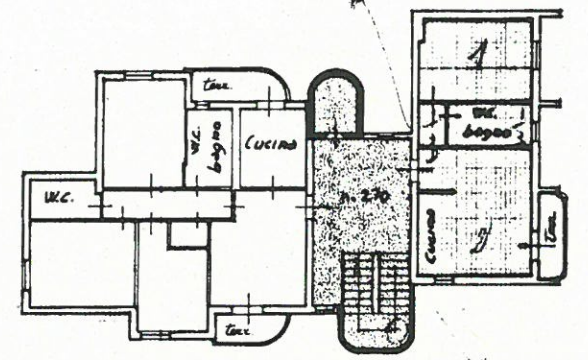

PIANO PRIMO

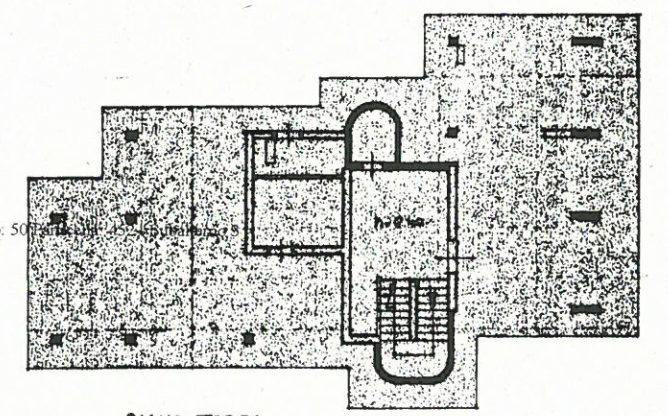

PIANO TERRA

ORIENTAMENTO



SCALA DI 1:200

| SPAZIO RISERVATO PER LE ANNOTAZIONI D'UFFICIO |     |
|---|-----|
| DATA  |     |
| PROT. N°                                      |     |
|   | 50  |
|   | 452 |
|   | 3   |

Compilata dal **Geom. CARLO MARCHI**  
(Firma, nome e cognome del tecnico)  
della **A.T.E.R.**  
della Provincia di **PISA**  
DATA **15-11-1989**  
Firma: *Carlo Marchi*