



MINISTERO DELLE FINANZE
DIREZIONE GENERALE DEL CATASTO E DEI SERVIZI TECNICI ERARIALI
NUOVO CATASTO EDILIZIO URBANO

Lire 350

Planimetria dell'immobile situato nel Comune di POMARANZE Via DELLE PESCHIERE
Ditta Δ.T.E.R. DELLA PROVINCIA DI PISA L'EDIFICIO - COMUNE DI POMARANZE PER L'AREA
Allegata alla dichiarazione presentata all'Ufficio Tecnico Erariale di PISA

PROPRIETA' A COMUNE PER 1/12
 PROPRIETA' ESCLUSIVA

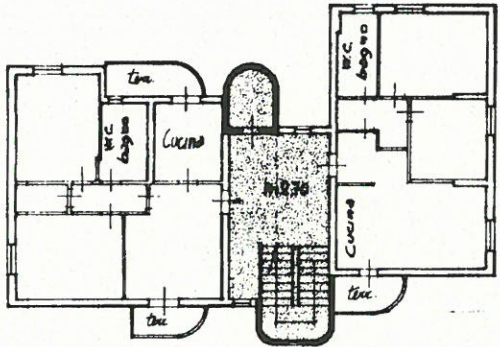

PIANO

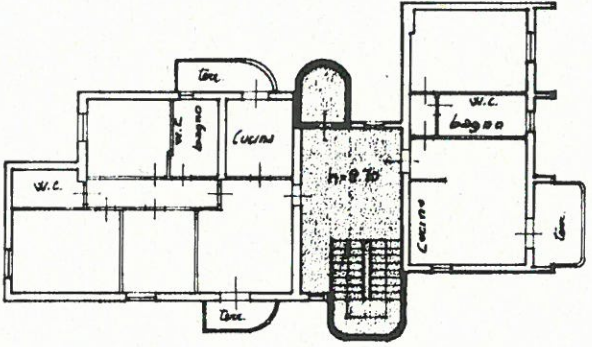

PIANO QUARTO

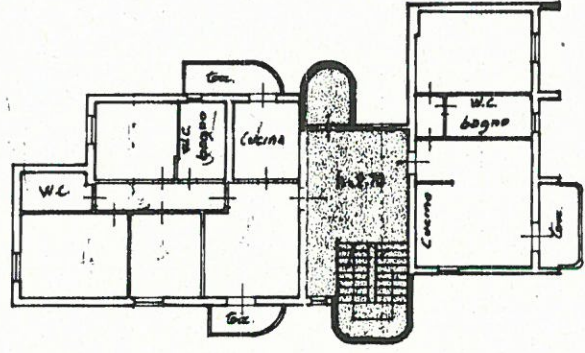

PIANO TERZO

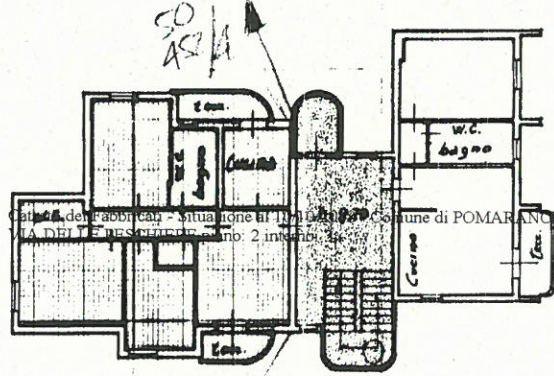

PIANO SECONDO

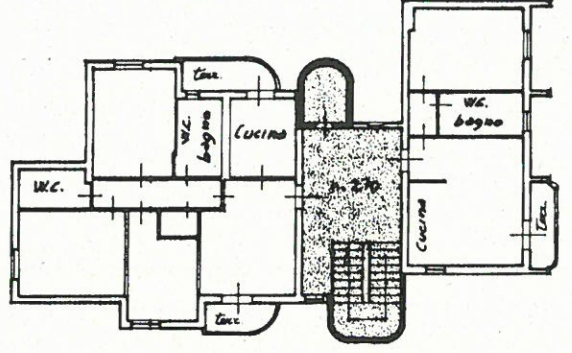

PIANO PRIMO

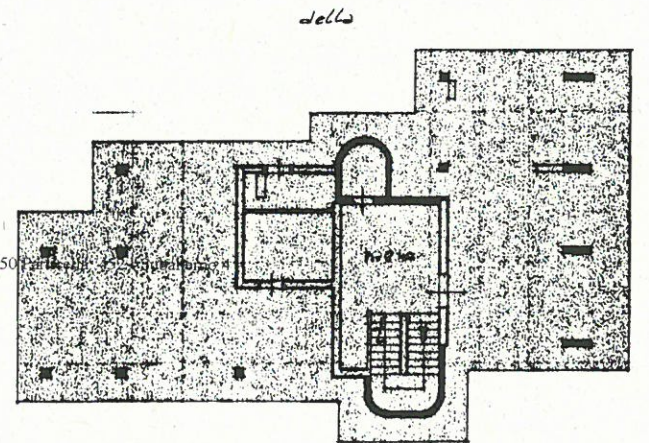

PIANO TERRA



ORIENTAMENTO

SCALA DI 1:200

SPAZIO RISERVATO PER LE ANNOTAZIONI D'UFFICIO	
DATA	
PROT. N°	
	50
	452
	4

Compilato dal Geom. CARLO MARCHI
(Titolo, nome e cognome del tecnico)
della Provincia di PISA
DATA 15-11-1989
Firma: Carlo Marchi