

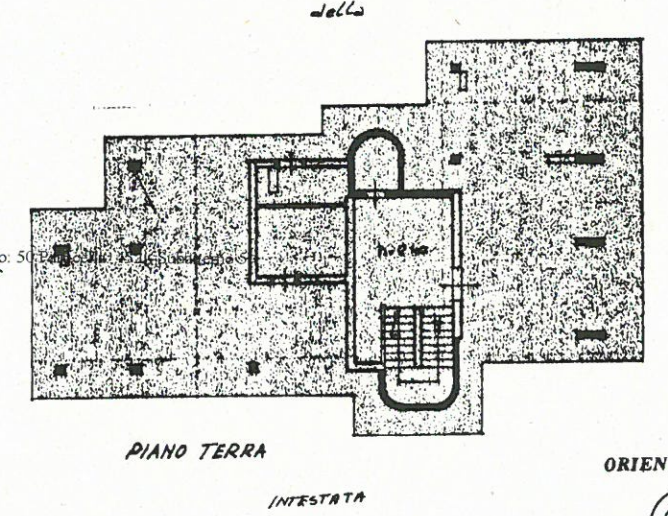

Planimetria dell'immobile situato nel Comune di POMARANCE Via DELLE PESCHIERE
Ditta A.T.E.R. DELLA PROVINCIA DI PISA L'EDIFICIO - COMUNE DI POMARANCE PER L'AREA
Allegata alla dichiarazione presentata all'Ufficio Tecnico Erariale di PISA

PROPRIETA' A COMUNE PER 1/12
 PROPRIETA' ESCLUSIVA

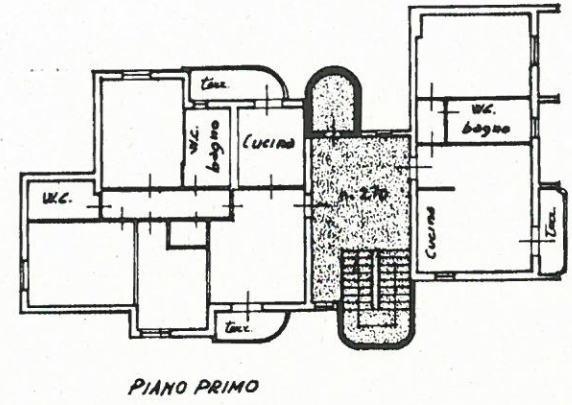
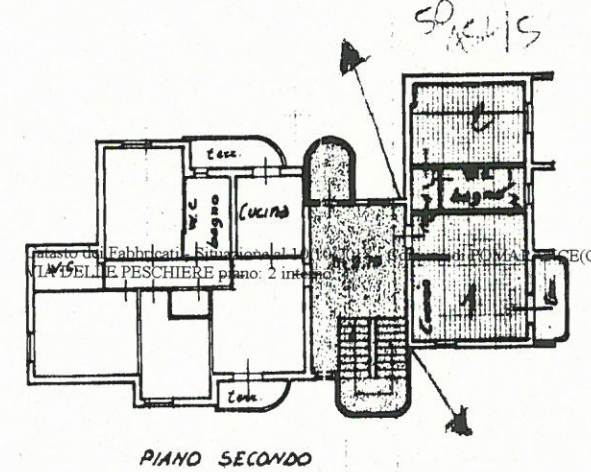
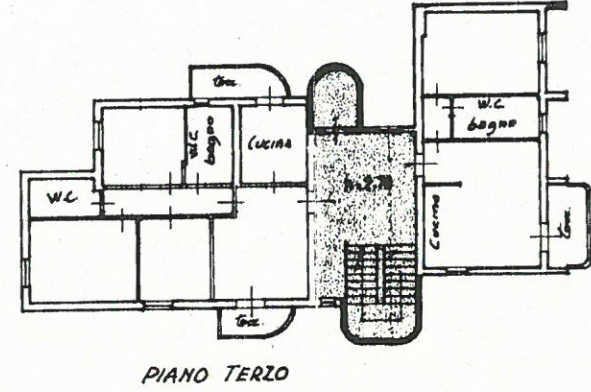
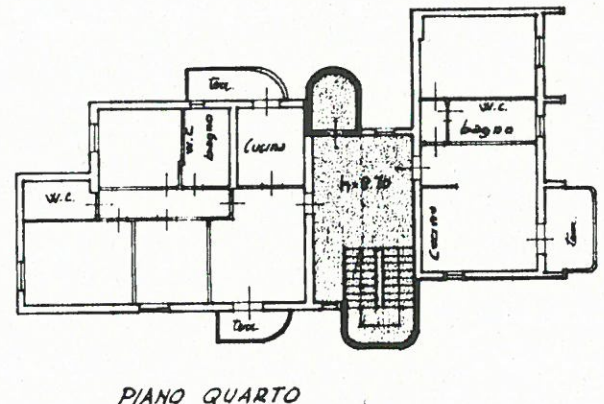
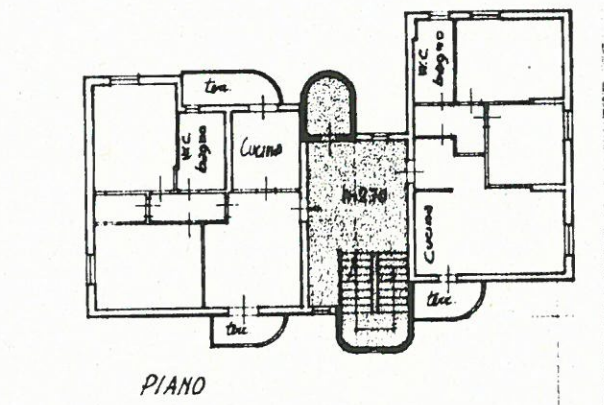

ORIENTAMENTO

SCALA DI 1:200

SPAZIO RISERVATO PER LE ANNOTAZIONI D'UFFICIO

DATA	
PROT. N°	50
	452
	5

Compilata dal Geom. CARLO MARCHI
(Titolare, nome e cognome del tecnico)
della Provincia di PISA
DATA 15-11-1989
Firma: