



MINISTERO DELLE FINANZE  
DIREZIONE GENERALE DEL CATASTO E DEI SERVIZI TECNICI ERARIALI  
**NUOVO CATASTO EDILIZIO URBANO**  
(R. DECRETO LEGGE 12 APRILE 1928, N. 651)

Lire  
350

Planimetria dell'immobile situato nel Comune di **POMARANCO** Via **DELLE PESCHIERE**  
Ditta **A.T.E.R. DELLA PROVINCIA DI PISA** EDIFICIO - COMUNE DI **POMARANCO** PER L'AREA  
Allegata alla dichiarazione presentata all'Ufficio Tecnico Erariale di **PISA**

PROPRIETA' A COMUNE PER 1/12  
 PROPRIETA' ESCLUSIVA

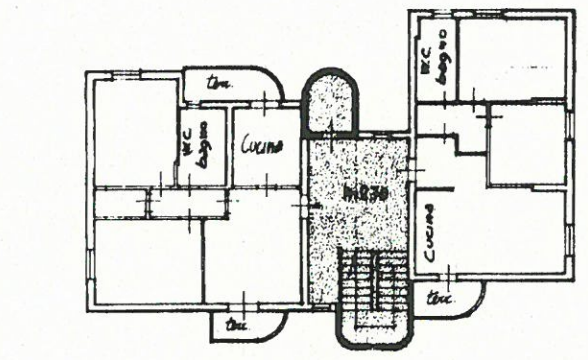

PIANO

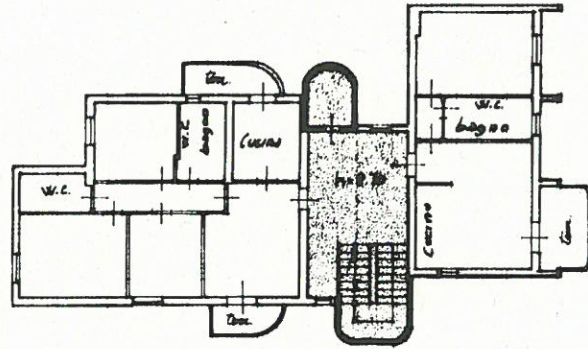

PIANO QUARTO

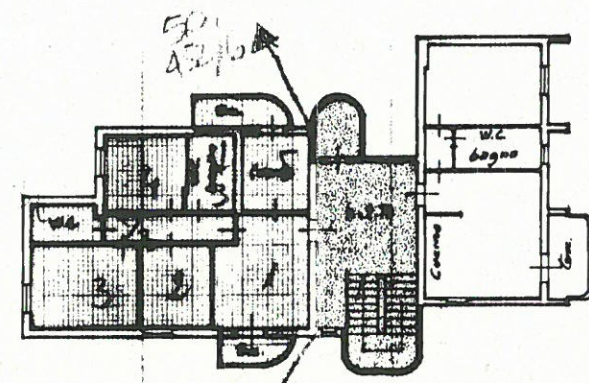

PIANO TERZO

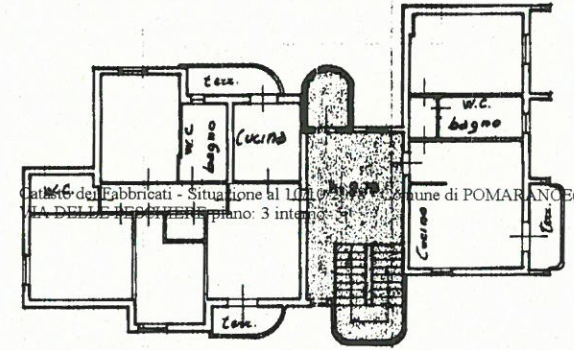

PIANO SECONDO

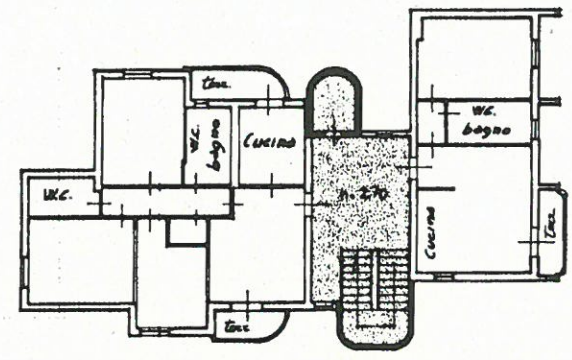

PIANO PRIMO

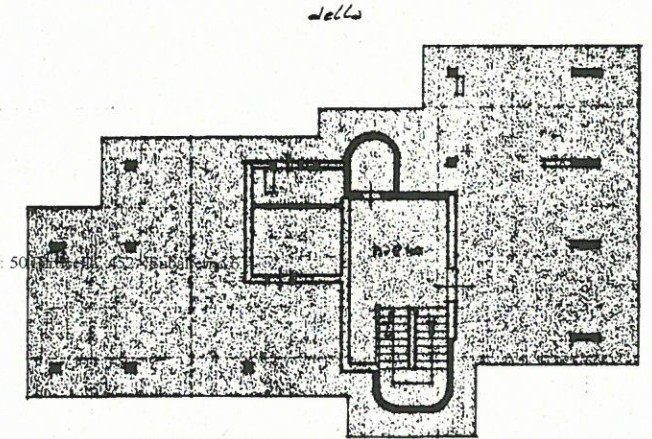

PIANO TERRA

ORIENTAMENTO



SCALA DI 1:200

SPAZIO RISERVATO PER LE ANNOTAZIONI D'UFFICIO	
DATA	
PROT. N°	
FOLGIA	50
MANIF.	452
	6

Compilata dal **Geom. CARLO MARCHI**  
(Tecnico, iscritto al registro del territorio)

Ditta **A.T.E.R.**  
della Provincia di **PISA**

DATA **15-11-1989**

Firma: *Carlo Marchi*