

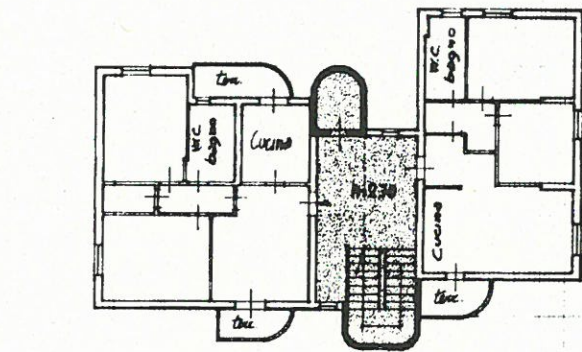

Planimetria dell'immobile situato nel Comune di POMARANZE Via DELLE PESCHIERE Ditta A.T.E.R. DELLA PROVINCIA DI PISA PER L'EDIFICIO - COMUNE DI POMARANZE PER L'AREA Allegata alla dichiarazione presentata all'Ufficio Tecnico Erariale di PISA

PROPRIETA' A COMUNE PER 1/12 PROPRIETA' ESCLUSIVA



PIANO

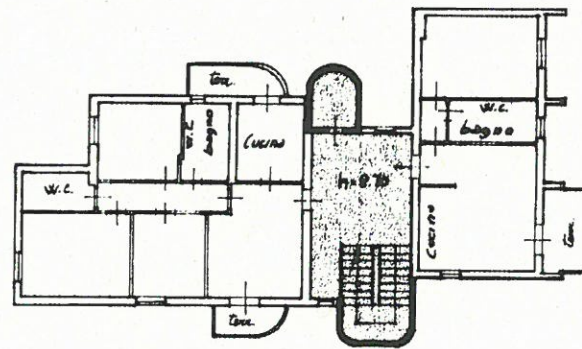

PIANO QUARTO

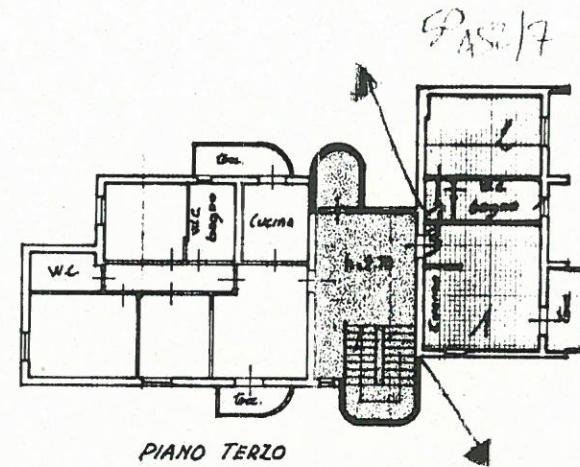

PIANO TERZO

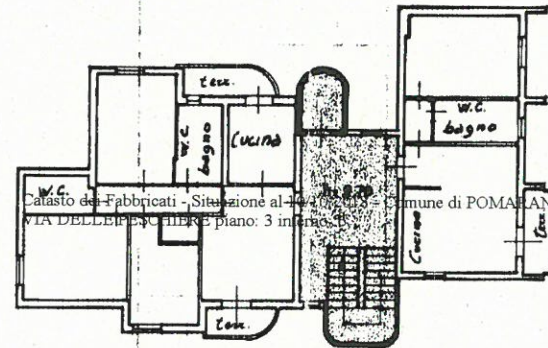

PIANO SECONDO

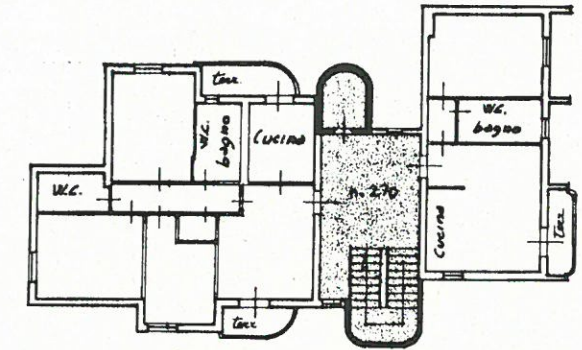

PIANO PRIMO

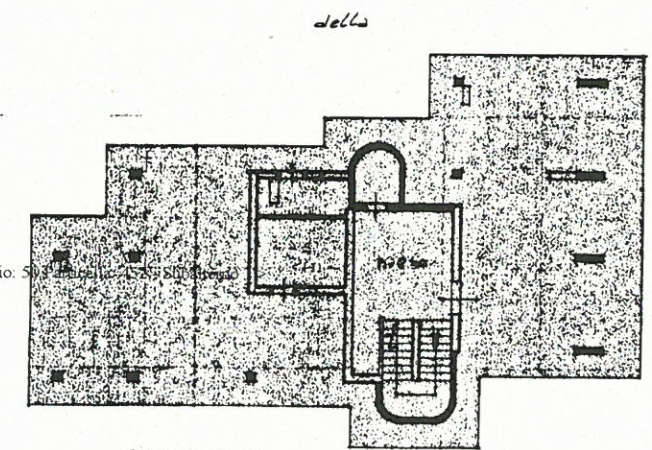

PIANO TERRA

INTESTATA

ORIENTAMENTO



SCALA DI 1:200

SPAZIO RISERVATO PER LE ANNOTAZIONI D'UFFICIO

DATA	
PROT. N°	50
	452
	7
	U 8 MAR 1991

Compilata dal Geom. CARLO MARCHI (Titolare, nome e cognome del tecnico)

del dell'A.T.E.R. della Provincia di PISA DATA 15-11-1989 Firma: Carlo Marchi