

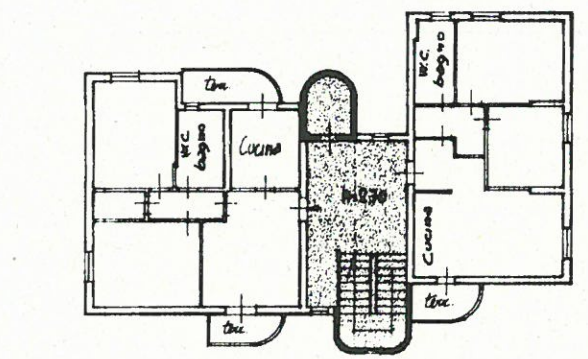

Planimetria dell'immobile situato nel Comune di POMARANCO Via DELLE PESCHIERE
Ditta A.T.E.R. DELLA PROVINCIA DI PISA L'EDIFICIO - COMUNE DI POMARANCO PER L'AREA
Allegata alla dichiarazione presentata all'Ufficio Tecnico Erariale di PISA

PROPRIETA' A COMUNE PER 1/12
 PROPRIETA' ESCLUSIVA



PIANO PRIMO

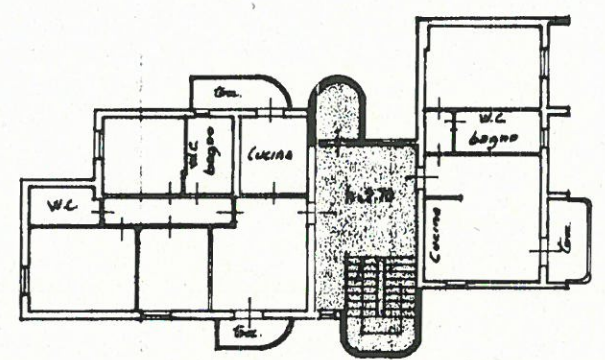

PIANO SECONDO

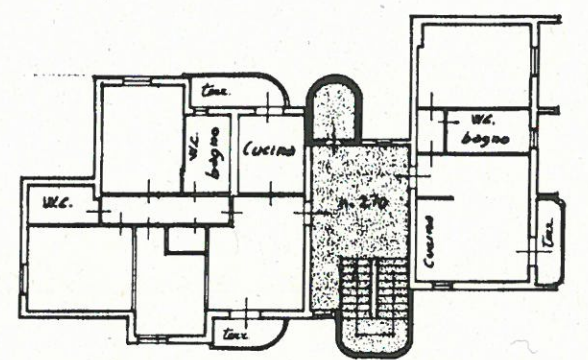

PIANO TERZO

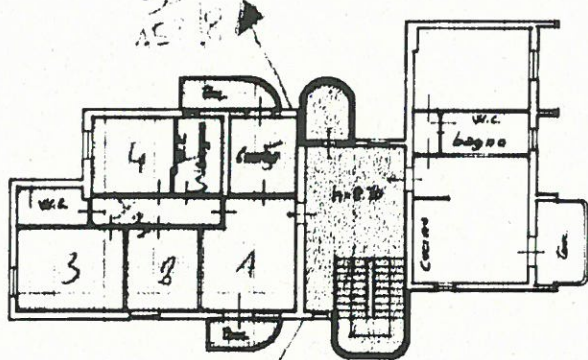

PIANO QUARTO

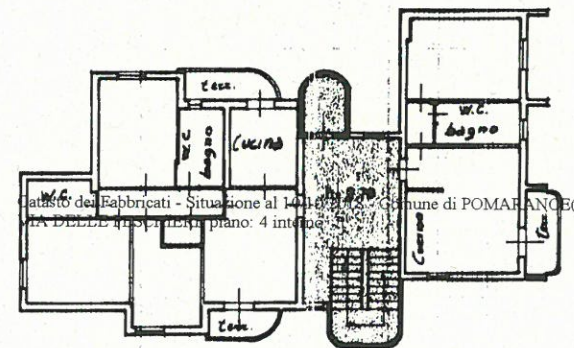

PIANO TERRA

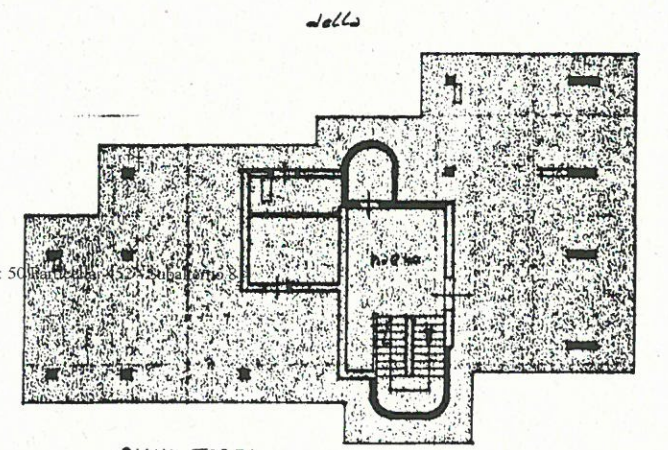

PIANO TERRA

ORIENTAMENTO



SCALA DI 1:200

SPAZIO RISERVATO PER LE ANNOTAZIONI D'UFFICIO

DATA	
PROT. N°	50
	452
	8

Compilata dal Geom. CARLO MARCHI
(Titolo, nome e cognome del tecnico)
della A.T.E.R.
della Provincia di PISA
DATA 15-11-1989
Firma: Carlo Marchi