



MINISTERO DELLE FINANZE
DIREZIONE GENERALE DEL CATASTO E DEI SERVIZI TECNICI ERARIALI
NUOVO CATASTO EDILIZIO URBANO

Lire
350

Planimetria dell'immobile situato nel Comune di POMARANCO Via DELLE PESCHIERE
Ditta A.T.E.R. DELLA PROVINCIA DI PISA PER L'EDIFICIO - COMUNE DI POMARANCO PER L'AREA
Allegata alla dichiarazione presentata all'Ufficio Tecnico Erariale di PISA

PROPRIETA' A COMUNE PER 1/12
 PROPRIETA' ESCLUSIVA

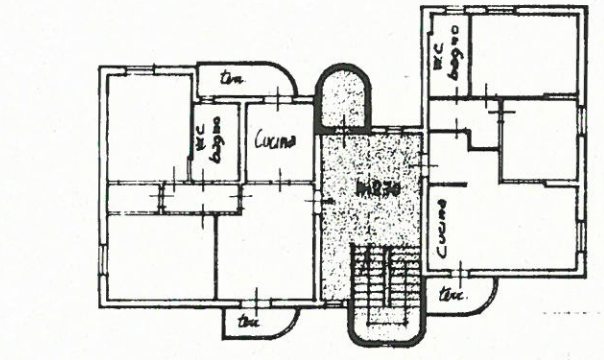

PIANO

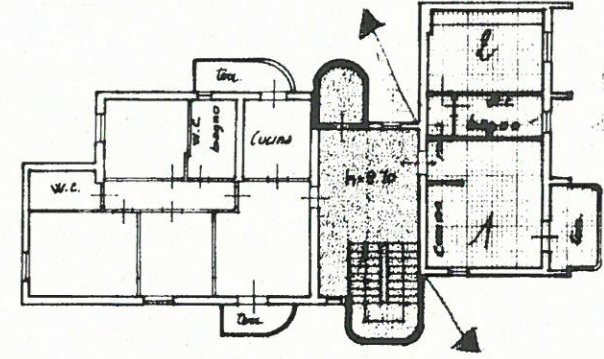

PIANO QUARTO

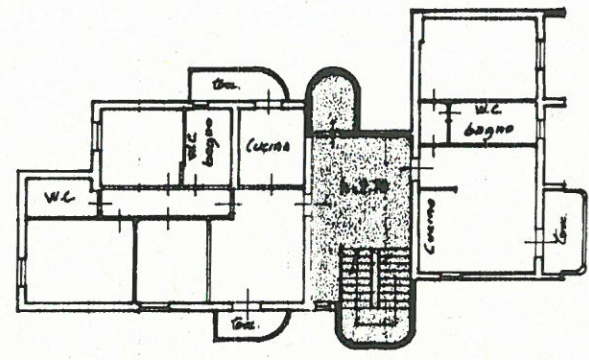

PIANO TERZO

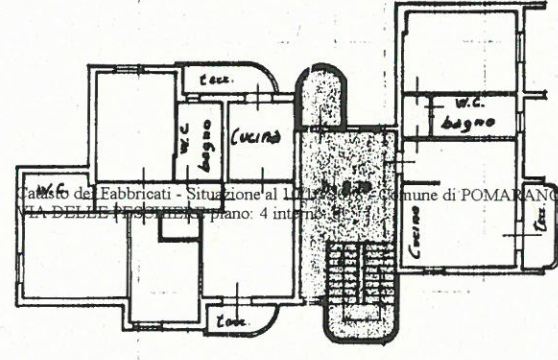

PIANO SECONDO

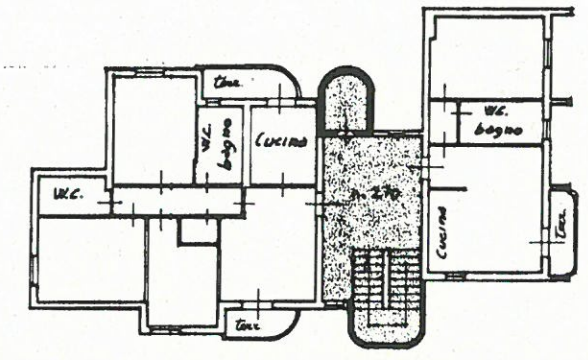

PIANO PRIMO

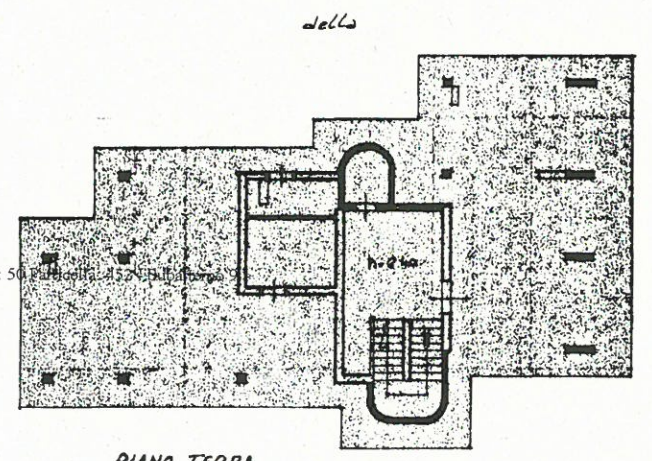

PIANO TERRA

ORIENTAMENTO



SCALA DI 1:200

| SPAZIO RISERVATO PER LE ANNOTAZIONI D'UFFICIO | |
|---|-----|
| DATA | |
| PROT. N° | |
| | 50 |
| | 452 |
| | 9 |

Compilata dal Geom. CARLO MARCHI
(Titolo, nome e cognome del tecnico)
della A.T.E.R.
della Provincia di PISA
DATA 15-11-1989
Firma: Carlo Marchi