

MODULARIO  
F. - Cat. S. T. - 308



MINISTERO DELLE FINANZE  
DIREZIONE GENERALE DEL CATASTO E DEI SERVIZI TECNICI ERARIALI

Mod. A (Nuovo Catasto Edilizio Urbano)  
Lire 30

# NUOVO CATASTO EDILIZIO URBANO

(R. DECRETI-LEGGI 13 APRILE 1969, N. 651)

Planimetria dell'immobile situato nel Comune di RIPARBELLA Via \_\_\_\_\_  
Ditta ISTITUTO AUTONOMO PER LE CASE POPOLARI DELLA PROVINCIA DI PISA - EDIFICIO REALIZZATO SU AREA  
CONCESSIONE CON DIRITTO DI SUPERVIE DAL COMUNE DI RIPARBELLA - CONVENZIONE EX ART. 35 LEGGE 365/1971  
Allegata alla dichiarazione presentata all'Ufficio Tecnico Erariale di PISA

Catasto dei Fabbricati - Situazione al 29/11/2016 - Comune di RIPARBELLA(H319) - < Foglio: 34 Particella: 605 - Subalterno 4 >  
VIA DELLE MURA n. 9 piano: T-1;

COMUNE DI RIPARBELLA  
FOGLIO-34-PART. 605  
A 4:2000

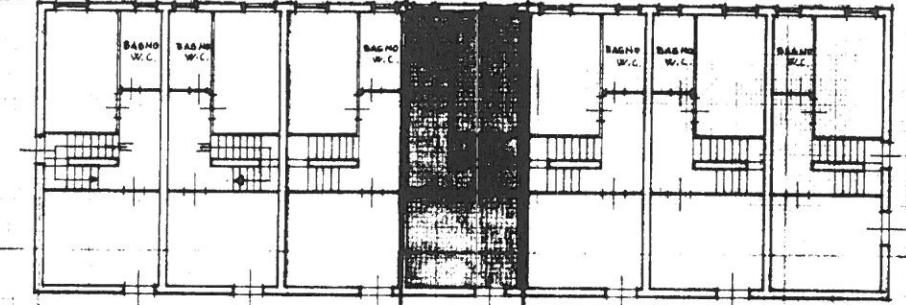
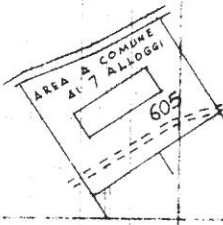

PIANO PRIMO h: 280  
280

sub 4

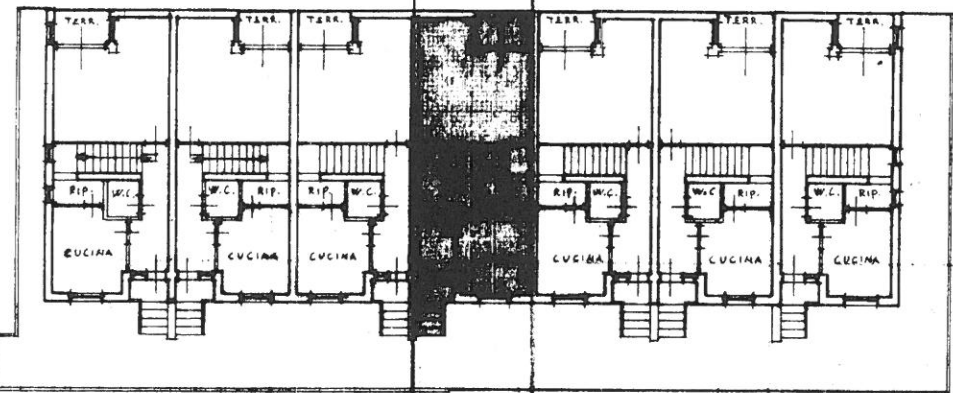

PIANO TERRENO h: 280  
280

sub 4

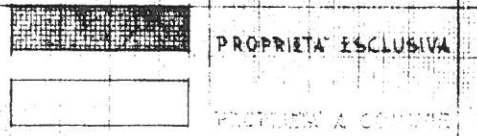

SPAZIO RISERVATO PER LE ANNOTAZIONI D'UFFICIO

DATA	24/12/78
PROT. N°	987

Compilata dal PERITO AGRARIO  
(Tibio, nome e cognome del tecnico)  
**ANGELO GUIDI**  
Iscritto all'Albo de \_\_\_\_\_  
della Provincia di \_\_\_\_\_  
DATA 8 AGOSTO - 1978  
Firma: *Angelo Guidi*