

Data presentazione: 27/12/1978 - Data: 29/11/2016 - n. P10095346 - Richiedente FEDERICI GIORGIO
Tot.schede: 1 - Formato di acq.: A2(419x594) - Fatt. di scala: 1:1.5

Ultima Planimetria in atti

Catasto dei Fabbricati - Situazione al 29/11/2016 - Comune di RIPARBELLA(H319) - < Foglio: 34 Particella: 605 - Subiterno 5 >

COMUNE DI RIPARBELLA
FOGLIO-34-PART.605
A 1:2000

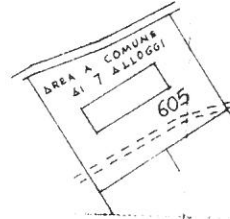

MODULARIO
F. Cat. S. T. - 366



MINISTERO DELLE FINANZE **MICROFILMATO**
DIREZIONE GENERALE DEL CATASTO E DEI SERVIZI TECNICI ERARIALI
NUOVO CATASTO EDILIZIO URBANO

Mod. A (Nuovo Catasto Edilizio Urbano)

Lire 30

Planimetria dell'immobile situato nel Comune di RIPARBELLA Via
Ditta ISTITUTO AUTONOMO PER LE CASE POPOLARI DELLA PROVINCIA DI PISA - EDIFICIO REALIZZATO SU ARRA
CONCESSIONE DEL DOTT. DI SUPPLEMENTO DAL COMUNE DI RIPARBELLA - CONVENZIONE ES. ART. 35 LEGGE 805/4571
Allegata alla dichiarazione presentata all'Ufficio Tecnico Erariale di PISA

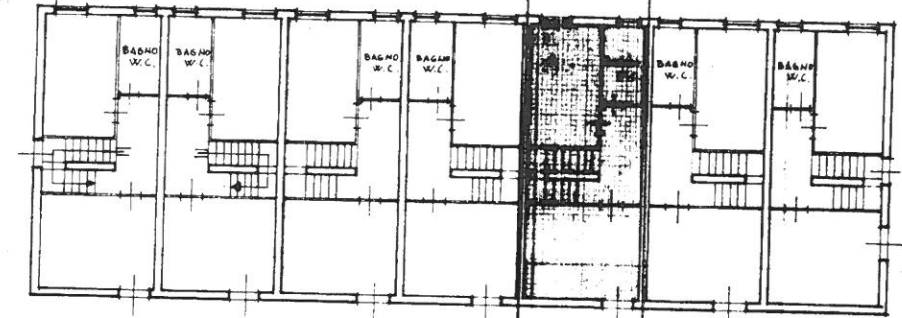

PIANO PRIMO h:280
280

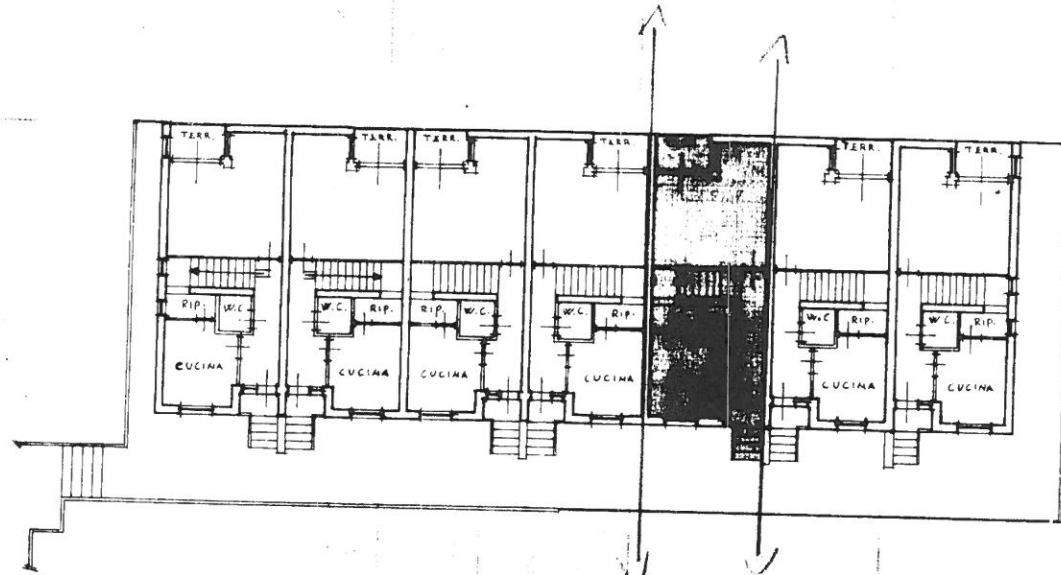

PIANO TERRENO h:280
280

ORIENTAMENTO



SCALA DI: 200

PROPRIETA' ESCLUSIVA

SPAZIO RISERVATO PER LE ANNOTAZIONI D'UFFICIO

DATA
PROT. N° 989

Compilata dal PERITO AGRARIO
ANGELO GUIDI

Iscritto all'Albo de
della Provincia di
DATA 8 AGOSTO - 1978

Firma: *Angelo Guidi*

Data presentazione: 27/12/1978 - Data: 29/11/2016 - n. P10095346 - Richiedente FEDERICI GIORGIO