

Data presentazione: 27/12/1978 - Data: 29/11/2016 - n. P10095347 - Richiedente FEDERICI GIORGIO  
Tot.schede: 1 - Formato di acq.: A2(419x594) - Fatt. di scala: 1:1.5

Ultima Planimetria in atti

Catasto dei Fabbricati - Situazione al 29/11/2016 - Comune di RIPARBELLA(H319) - < Foglio: 34 Particella: 605 - Subalerno 6 >  
VIA DELLE MURA n. 9 piano: T-1;

COMUNE DI RIPARBELLA  
FOGLIO-34 PART. 605  
A 1:2000

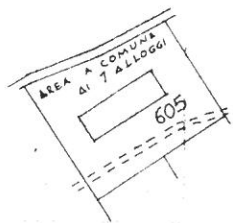

MODULARIO P. - Cat. S. 7. - 366



MINISTERO DELLE FINANZE DIREZIONE GENERALE DEL CATASTO E DEI SERVIZI TECNICI ERARIALI

MICROFILMATO

Mod. A (Nuovo Catasto Edilizio Urban)

# NUOVO CATASTO EDILIZIO URBANO

(R. DECRETO-LEGGE 13 APRILE 1939, N. 652)

Planimetria dell'immobile situato nel Comune di RIPARBELLA Via

Ditta ISTITUTO AUTONOMO PER LE CASE POPOLARI NELLA PROVINCIA DI PISA - EDIFICIO REALIZZATO SU AREA CONCESSA CON DIRITTO DI SUPPLEVIZIO DAL COMUNE DI RIPARBELLA - CONVENZIONE EX ART. 35 LEGGE 865/1971  
Allegata alla dichiarazione presentata all'Ufficio Tecnico Erariale di PISA

Lire 30

48

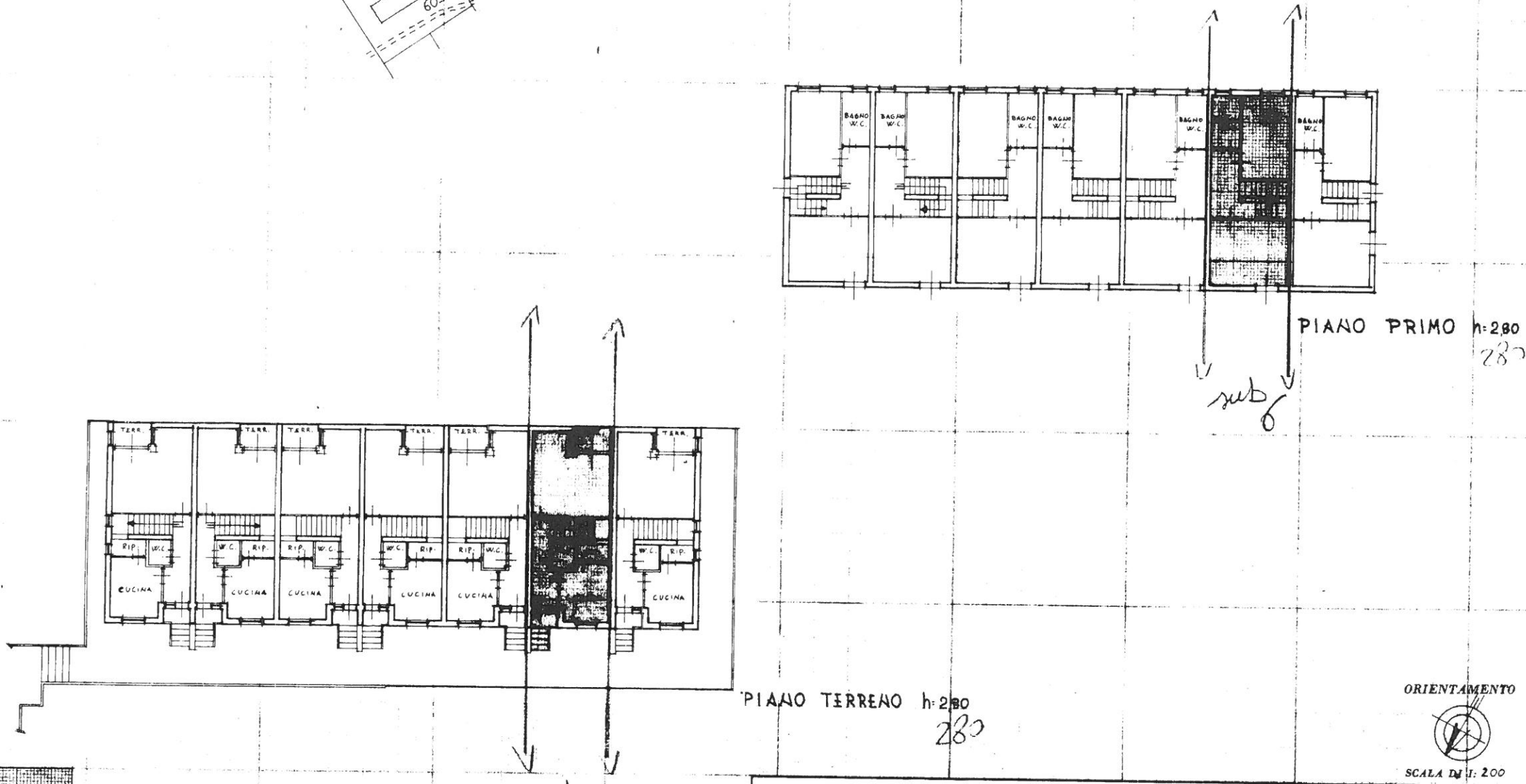

PROPRIETA' ESCLUSIVA

SPAZIO RISERVATO PER LE ANNOTAZIONI D'UFFICIO

DATA	27/12/78
PROT. N°	991

Compilata dal PERITO AGRARIO  
**ANGELO GUIDI**  
(Titolo, nome e cognome del tecnico)  
Iscritto all'Albo de  
della Provincia di  
DATA 8 AGOSTO 1978  
Firma: *Angelo Guidi*



Data presentazione: 27/12/1978 - Data: 29/11/2016 - n. P10095347 - Richiedente FEDERICI GIORGIO