

MODULARIO
F. ng. rend. 496

MINISTERO DELLE FINANZE

DIREZIONE GENERALE DEL CATASTO E DEI SERVIZI TECNICI ERARIALI

18 NUOVO CATASTO EDILIZIO URBANO

Lire
200

Mod. A (Nuovo Catasto Edilizio Urbano)

Planimetria dell'immobile situato nel Comune di **VOLTERRA**

Via **Piazzale XXV Aprile**

Ditta **ISTITUTO AUTONOMO PER LE CASE POPOLARI DELLA PROVINCIA DI PISA**

Allegata alla dichiarazione presentata all'Ufficio Tecnico Erariale di **PISA**

Foglio 98 part. 270 Sub/3

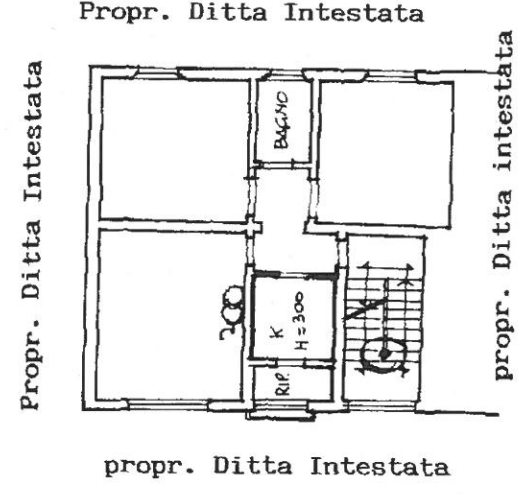

PIANO PRIMO

ORIENTAMENTO

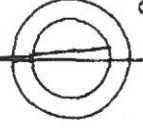

SCALA DI 1: 200

19.44

SPAZIO RISERVATO PER LE ANNOTAZIONI D'UFFICIO

508
 14 MAR 97
 16 MAG. 1986
 1993

Compilata dal **Ing. PASQUALETTI Stefano**
(Titolo, nome e cognome del tecnico)

Iscritto all'Albo degli Ingegneri della Provincia di **PISA**

DATA **06/03/1986**

Firma: **PASQUALETTI**

Dott. Ing. PASQUALETTI STEFANO
 ALBO DEGLI INGEGNERI
 DELLA PROVINCIA DI PISA N. 837