

NUOVO CATASTO EDILIZIO URBANO

(R. DECRETO LEGGE 11 APRILE 1938, N. 685)

Planimetria dell'immobile situato nel Comune di VOLTERRA

Via P.ZZA XXV APRILE NC. R-13

Ditta **ISTITUTO AUTONOMO PER LE CASE POPOLARI DELLA PROV. DI PISA**

Allegata alla dichiarazione presentata all'Ufficio Tecnico Erariale di PISA

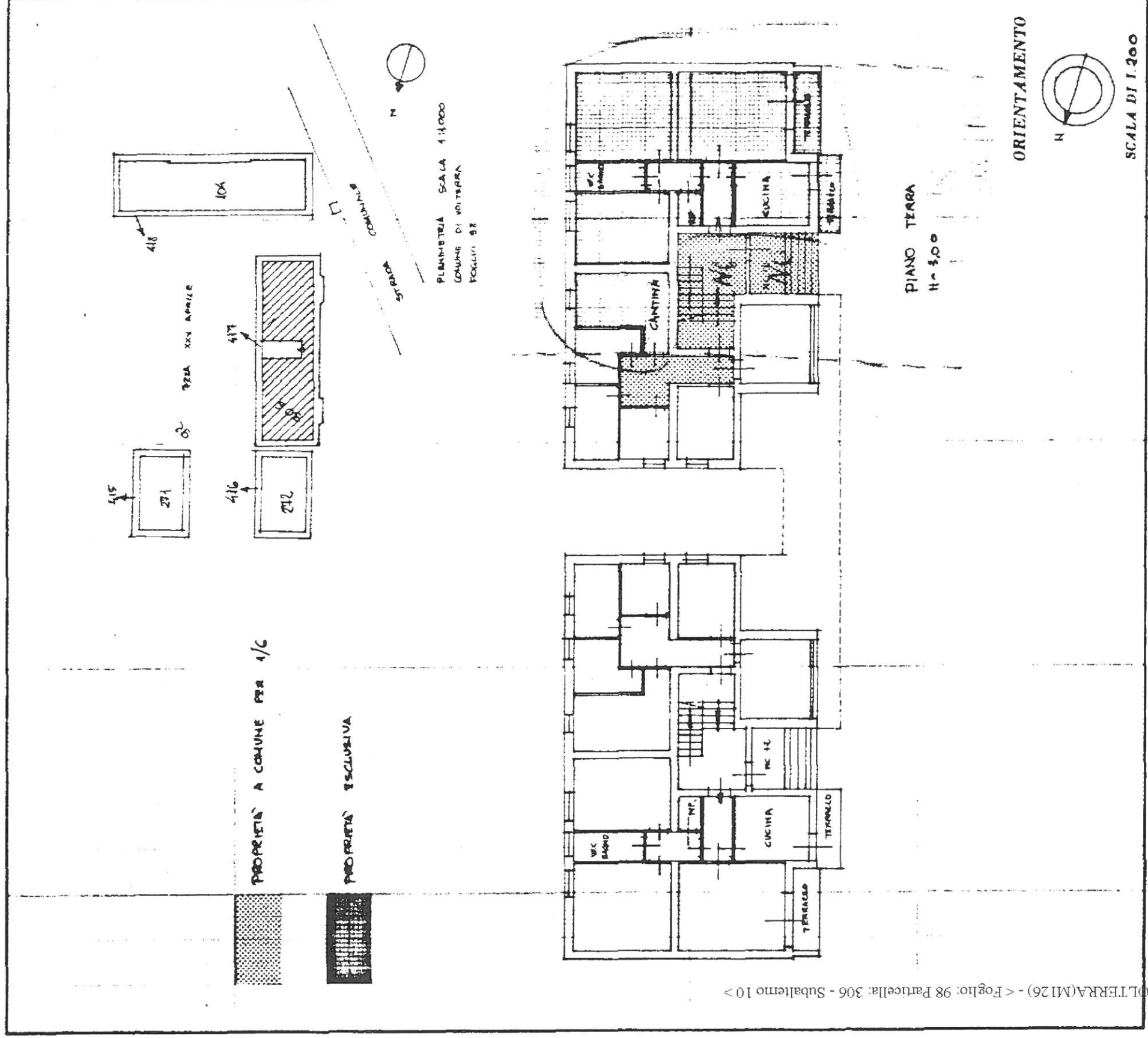

SPAZIO RISERVATO PER LE ANNOTAZIONI D'UFFICIO

DATA
PROT. No

98
306
10

Compilata dal **GEOM. STEFANO ABATI**
(Titolo, nome e cognome del tecnico)

Incaricato all'Albo da **DIRENTE A.T.E.R.**
della Provincia di PISA
DATA 28/6/88
Firma: *[Signature]*