

Data presentazione: 13/10/1988 - Data: 13/02/2017 - n. P10011624 - Richiedente FEDERICI GIORGIO
 Tot.schede: 1 - Formato di acq.: A2(419x594) - Fatt. di scala: 1:1.5

Ultima Planimetria in atti

Catasto dei Fabbricati - Situazione al 13/02/2017 - Comune di VOLTERRA(MI26) - < Foglio: 98 Particella: 306 - Subalterno 11 >
 PIAZZALE XXV APRILE n. 13 piano: 1 interno: 2;



MINISTERO DELLE FINANZE
 DIREZIONE GENERALE DEL CATASTO E DEI SERVIZI TECNICI ERARIALI

Lire 350

NUOVO CATASTO EDILIZIO URBANO

Planimetria dell'immobile situato nel Comune di VOLTERRA
 Ditta ISTITUTO AUTONOMO PER LE CASE POPOLARI DELLA PROV. DI PISA
 Allegata alla dichiarazione presentata all'Ufficio Tecnico Erariale di PISA

132

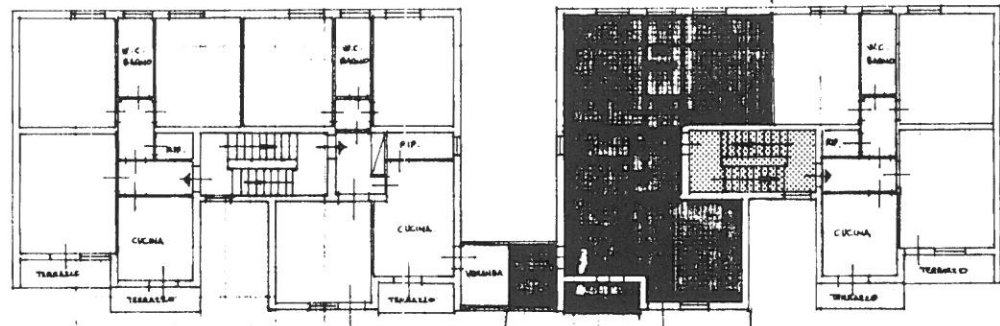

PIANO PRIMO
 H = 8.00

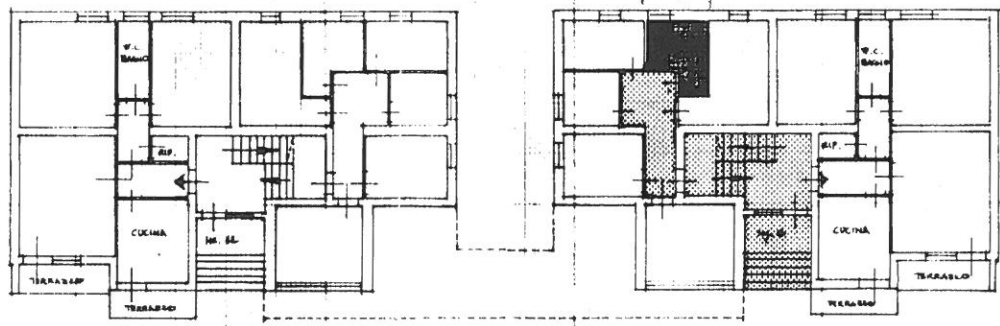

PIANO TERRA
 H = 8.00

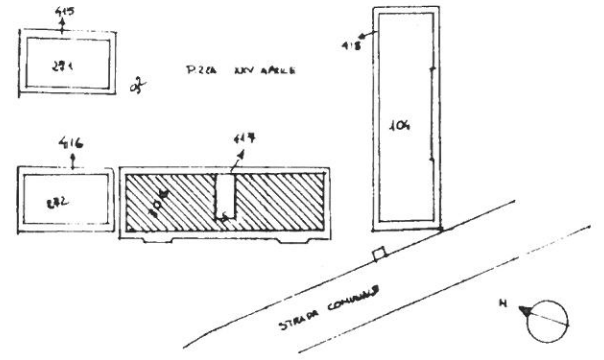

PLANIMETRIA SCALA 1:1000
 COMUNE DI VOLTERRA
 FOLIO 98

- PROPRIETA' A COMUNE PER 1/6
- PROPRIETA' ESCLUSIVA

ORIENTAMENTO



SCALA DI 1:200

SPAZIO RISERVATO PER LE ANNOTAZIONI D'UFFICIO	
DATA	
PROT. N°	98 306 11

Compilata dal GEOM. STEFANO ABATI
 (Titolo, nome e cognome del tecnico)
 Iscritto all'Albo dei DIPENDENTI A.T.E.R.
 della Provincia di PISA
 DATA 28/6/88
 Firma: *[Signature]*