



MINISTERO DELLE FINANZE
DIREZIONE GENERALE DEL CATASTO E DEI SERVIZI TECNICI ERARIALI
NUOVO CATASTO EDILIZIO URBANO

MOD. A (Nuovo Catasto Edilizio Urb.)

Lire 350

Planimetria dell'immobile situato nel Comune di VOLTERRA
Ditta ISTITUTO AUTONOMO PER LE CASE POPOLARI DELLA PROV. DI PISA
Allegata alla dichiarazione presentata all'Ufficio Tecnico Erariale di PISA

Catasto dei Fabbricati - Situazione al 13/02/2017 - Comune di VOLTERRA(M126) - < Foglio: 98 Particella: 306 - Subalterno: 13 >
PIAZZALE XXV APRILE n. 13 piano: 2 interno: 4;

Ultima Planimetria in atti

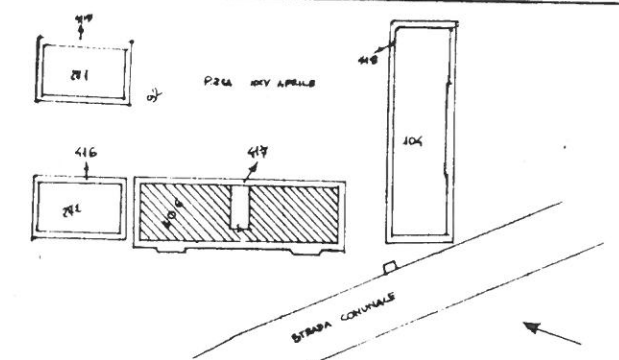

PIANO SECONDO
H = 3.00

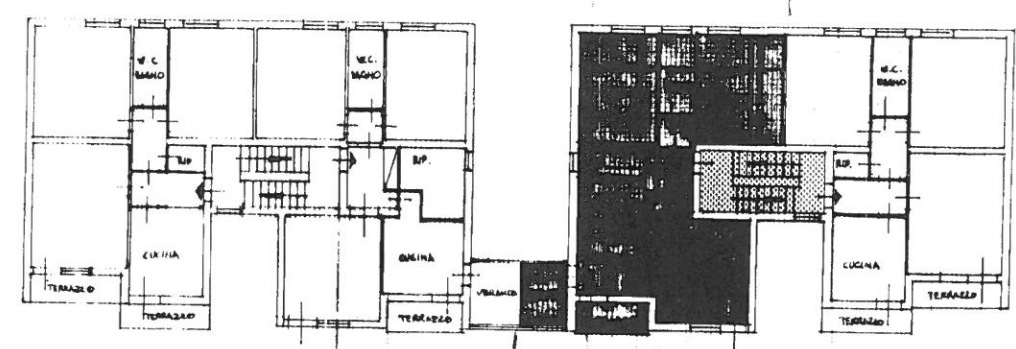

PROPRIETA' A COMUNE PER 1/6

PROPRIETA' ESCLUSIVA

PIANO TERRA
H = 3.00

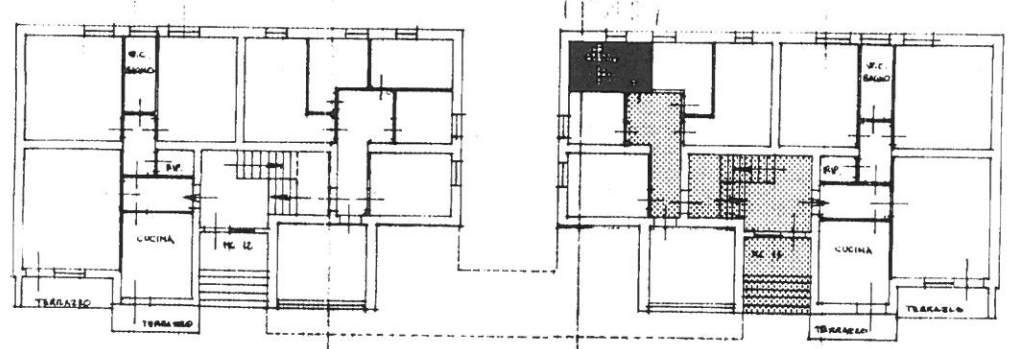

ORIENTAMENTO



SCALA DI 1:800

SPAZIO RISERVATO PER LE ANNOTAZIONI D'UFFICIO	
DATA	
PROT. N°	98 306 13

Compilata dal **Geom. STEFANO ABATI**
(Tecnico, nome e cognome del tecnico)
Inscritto all'Albo dei DIPENDENTI ATER
della Provincia di PISA
DATA 28/6/88
Firma: *[Signature]*