

Ultima Planimetria in atti

Catasto dei Fabbricati - Situazione al 13/02/2017 - Comune di VOLTERRA(M126) - < Foglio: 98 Particella: 306 - Subalterno 14 >
 PIAZZALE XXV APRILE n. 13 piano: 2 interno: 5;

MODULARI
 P. sig. rend. 498



MINISTERO DELLE FINANZE
 DIREZIONE GENERALE DEL CATASTO E DEI SERVIZI TECNICI ERARIALI

MOD. A (Nuovo Catasto Edilizio Urbano)

Lire
 350

NUOVO CATASTO EDILIZIO URBANO

(R. DECRETO-LEGGE 13 APRILE 1986, N. 482)

Planimetria dell'immobile situato nel Comune di VOLTERRA ... P.ZZA XXV APRILE n. 12-13

Ditta ISTITUTO AUTONOMO PER LE CASE POPOLARI DELLA PROV. DI PISA

Allegata alla dichiarazione presentata all'Ufficio Tecnico Erariale di PISA

128

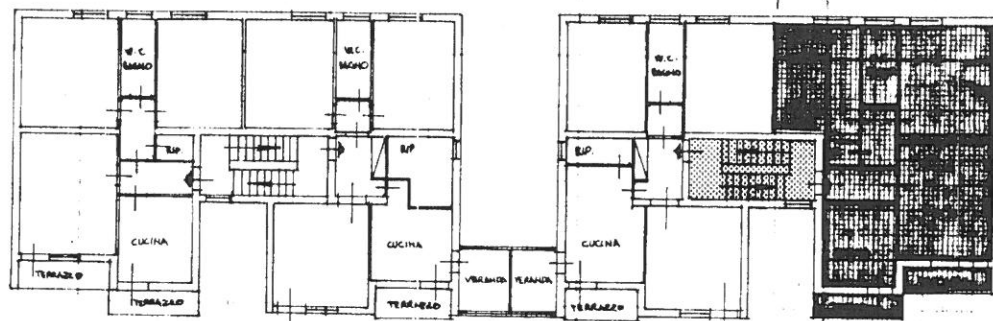

PIANO SECONDO
 H = 3,00

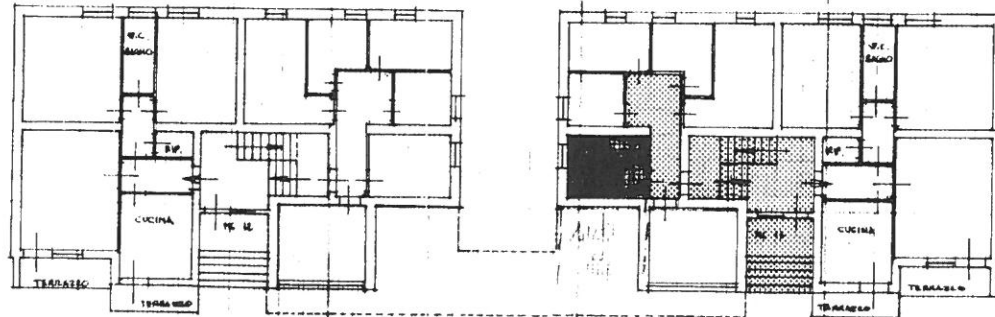

PIANO TERRA
 H = 3,00

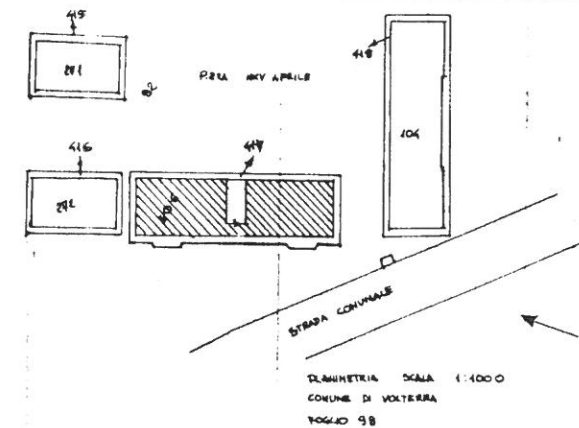

PROPRIETA' A COMUNE PER 1/6
 PROPRIETA' ESCLUSIVA

ORIENTAMENTO



SCALA DI 1:300

SPAZIO RISERVATO PER LE ANNOTAZIONI D'UFFICIO

DATA	
PROT. N°	92 306 14

Compilata dal GEOM. STEFANO ABATI
 (Titolo, nome e cognome del tecnico)

Inscritto all'Albo dei DIPENDENTI ATER
 della Provincia di PISA

DATA 28/4/87

Firma: *[Signature]*