

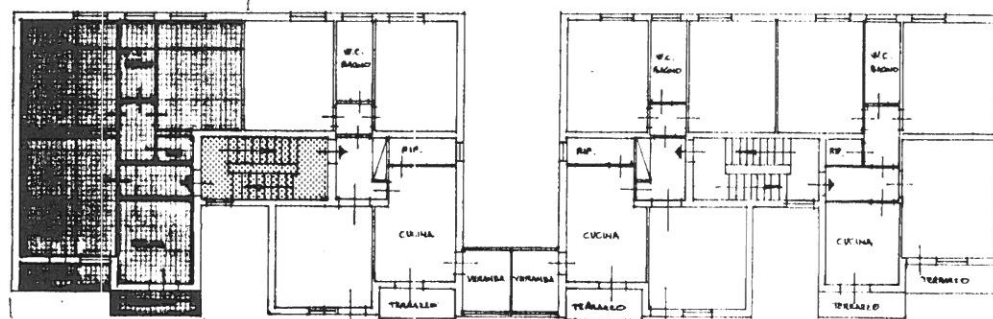

Planimetria dell'immobile situato nel Comune di VOLTERRA
 Ditta ISTITUTO AUTONOMO PER LE CASE POPOLARI DELLA PROV. DI PISA
 Allegata alla dichiarazione presentata all'Ufficio Tecnico Erariale di PISA

Volterra XXV APRILE 1988

191



PIANO PRIMO
 H = 3.00

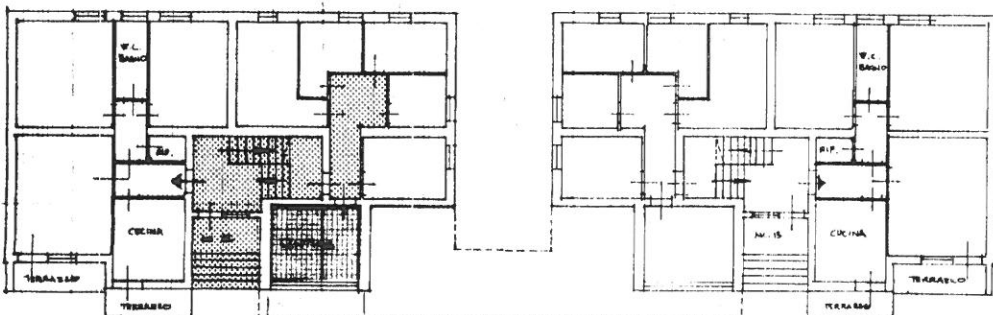

PIANO TERRA
 H = 3.00

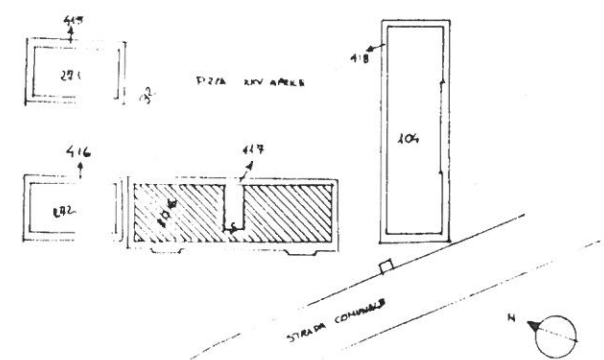

PLANIMETRIA SCALA 1:1000
 COMUNE DI VOLTERRA
 FOLIO 98

PROPRIETA' A COMUNE PER 1/6
 PROPRIETA' ESCLUSIVA

ORIENTAMENTO

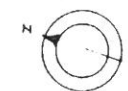

SCALA DI 1:200

SPAZIO RISERVATO PER LE ANNOTAZIONI D'UFFICIO

DATA	
PROT. N°	98 306 6

Compilata dal GEOM. STEFANO ABETI
 (Titolo, nome e cognome del tecnico)
 Inscritto all'Albo dei DIPENDENTI A.T.E.R.
 della Provincia di PISA
 DATA 28/4/88
 Firma: *Stefano Abeti*