



MINISTERO DELLE FINANZE  
 DIREZIONE GENERALE DEL CATASTO E DEI SERVIZI TECNICI ERARIALI  
**NUOVO CATASTO EDILIZIO URBANO**

Lire 350

Planimetria dell'immobile situato nel Comune di VOLTERRA Via P.ZZA XXV APRILE n. 12-13  
 Ditta ISTITUTO AUTONOMO PER LE CASE POPOLARI DELLA PROV. DI PISA  
 Allegata alla dichiarazione presentata all'Ufficio Tecnico Erariale di PISA

125

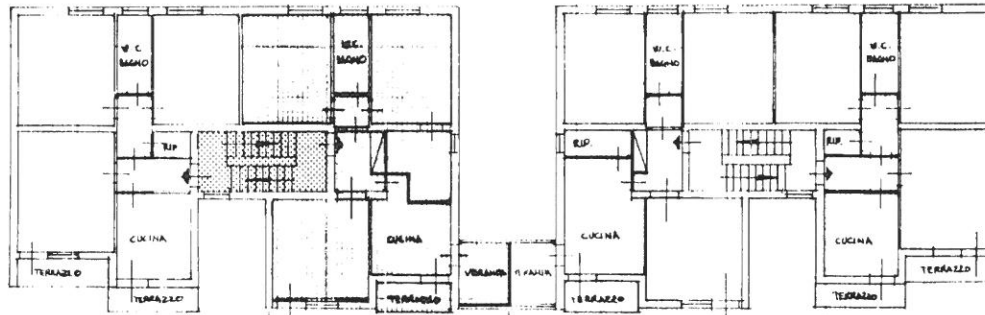

PIANO SECONDO  
 H = 3.00

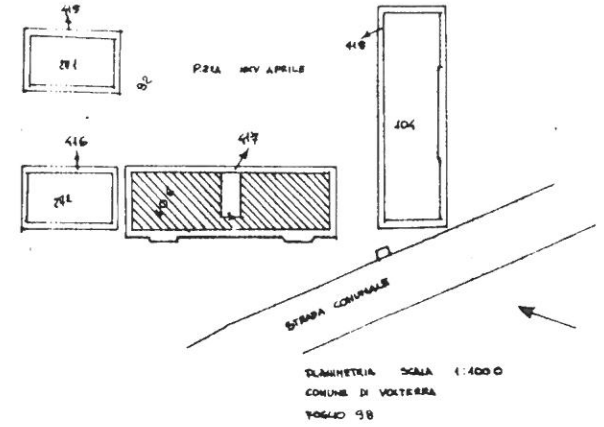

PLANIMETRIA SCALA 1:400  
 COMUNE DI VOLTERRA  
 FOGLIO 98

PROPRIETA' A COMUNE PER 1/6  
 PROPRIETA' ESCLUSIVA

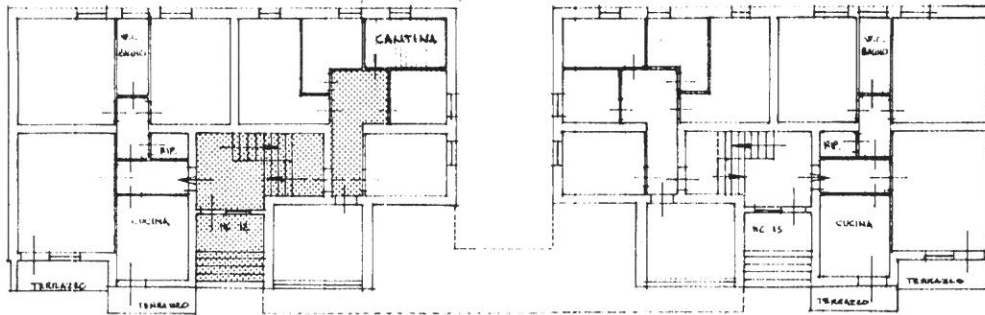

PIANO TERRA  
 H = 3.00

ORIENTAMENTO



SCALA DI 1:400

SPAZIO RISERVATO PER LE ANNOTAZIONI D'UFFICIO

DATA	5/6	
PROT. N°	392	98 306 7

Compilata dal GEOM. STEFANO ABATI  
 (Tecnico, amministratore e segretario del servizio)

Inscritto all'Albo dei DIPENDENTI ATER  
 della Provincia di PISA

DATA 28/6/88

Firma: *[Signature]*