

DIRIZIONE GENERALE DEL CATASTO E DEI SERVIZI TECNICI ERARIALI

NUOVO CATASTO EDILIZIO URBANO



lire
20

(D. CALABROTTI - L. 11/12/1964 - N. 161)

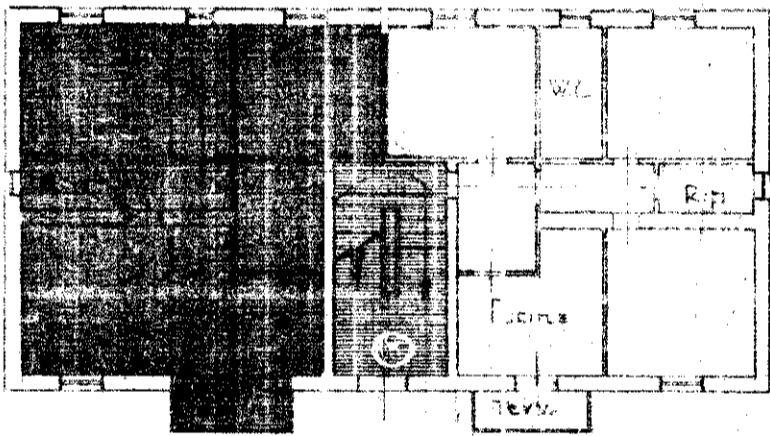
Planimetria dell'immobile situato nel Comune di S. CROCE SULL'ARNO Via RISORGIMENTO n. 4
del BEMANIO BELLO STATO, proprietario ISTITUTO AUTONOMO CASE POPOLARI - USUARIO
legata alla dichiarazione presentata all'Ufficio Tecnico Erariale di PISA

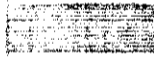

PIANO PRIMO
H=3,00

-  PROPRIETA' A COMUNE
-  PROPRIETA' ESCLUSIVA

ORIENTAMENTO



SCALA DI 1:200

SPAZIO RISERVATO PER LE ANNOTAZIONI D'UFFICIO

DATA 16. 03. 1968
PROT. N° 317

Compilata dal Geom. Giampaolo Leoncini
(Titolo, nome e cognome dell'incaricato)

Iscritto all'Albo de
della Provincia di PISA

DATA 16 Febbraio 1968

Firma: *Giampaolo Leoncini*