



MINISTERO DELLE FINANZE
DIREZIONE GENERALE DEL CATASTO E DEI SERVIZI TECNICI ERARIALI

Linea
15

NUOVO CATASTO EDILIZIO URBANO

(L. 11.11.1975 N. 385)

Planimetria dell'immobile situato nel Comune di POMARANCE - VIA SERRAVALLE 104
Dati ISTATUTO AUTONOMO PER LE CASE POPOLARI DELLA PROVINCIA DI PISA
Allegata alla dichiarazione presentata all'Ufficio Tecnico Centrale di PISA

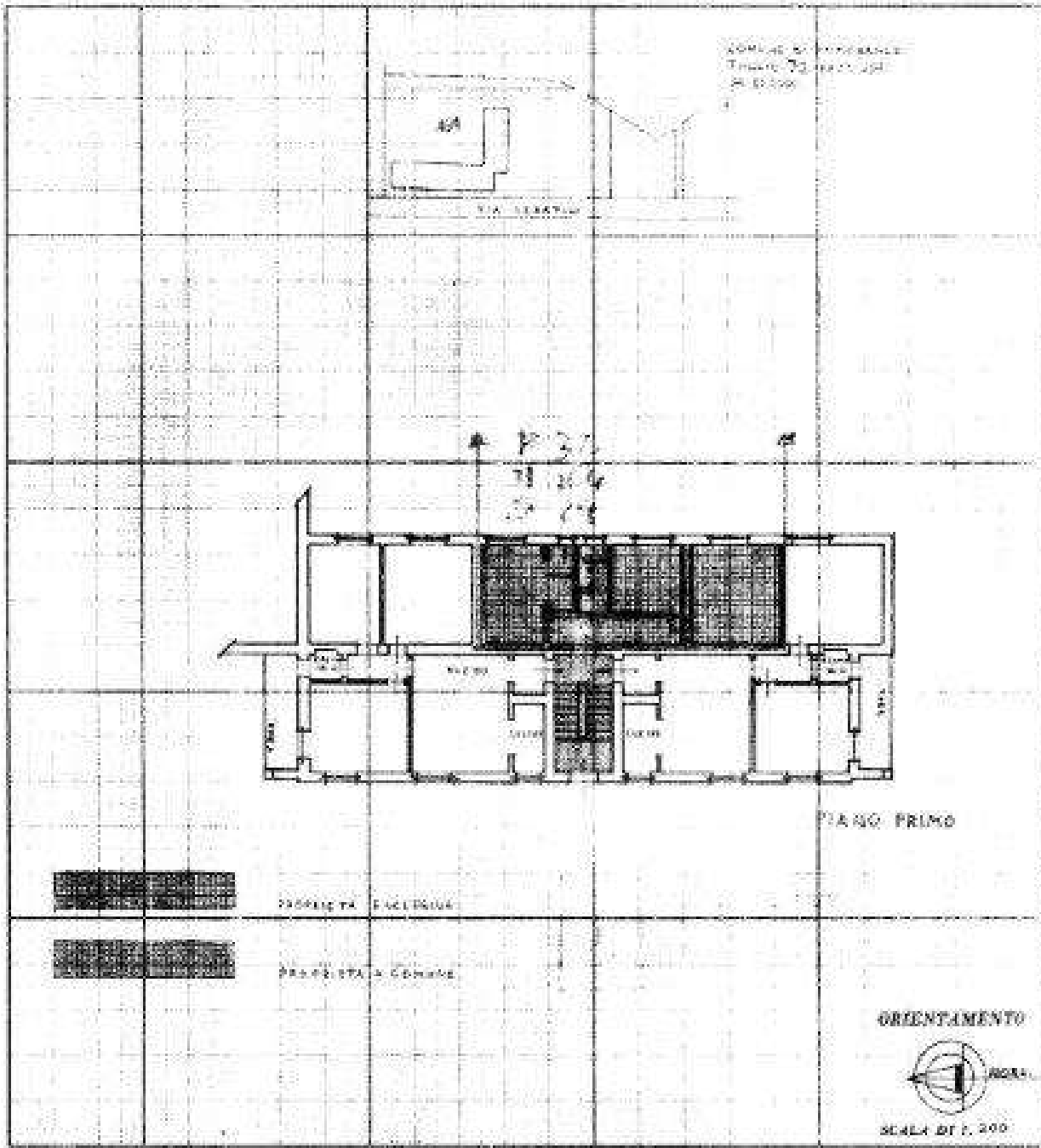

SPAZIO RISERVATO PER LE ANNOTAZIONI D'UFFICIO

DATA 18.5.1976

PROT. N. 380

Completata dal GEOMETRA
GIUSEPPE VALE LEONCINI

Incarico all'Ufficio di
data Protocollo B

del 24 APRILE 1976

Firma: *[Signature]*

[Signature]