



MINISTERO DELLE FINANZE
DIREZIONE GENERALE DEL CATASTO E DEI SERVIZI TECNICI ERARIALI

L. 50

NUOVO CATASTO EDILIZIO URBANO

(D. DECRETO-LEGE 13 APRILE 1938, N. 652)

Planimetria dell'immobile situato nel Comune di S. LUCE Via VIA DEL COMMERCIO N°

Ditta DEMARIO DELLO STATO - RAMO LAVORI PUBBLICI

Allegata alla dichiarazione presentata all'Ufficio Tecnico Erariale di PISA

COMUNE DI S. LUCE
FOGLIO - BO - PART. 75
A. 4: 2.000.

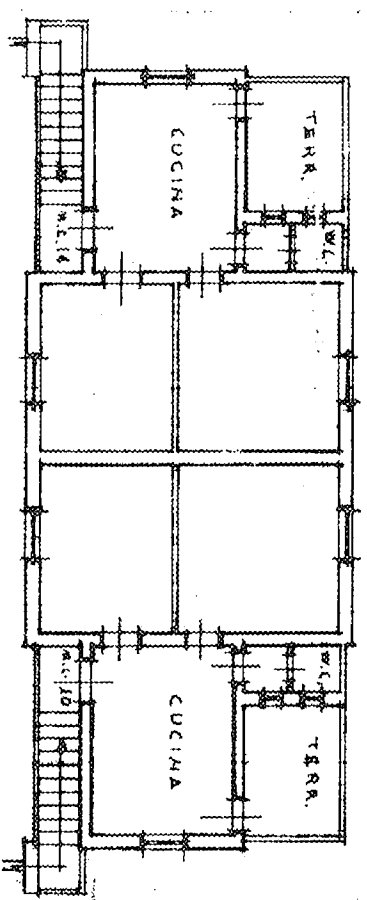
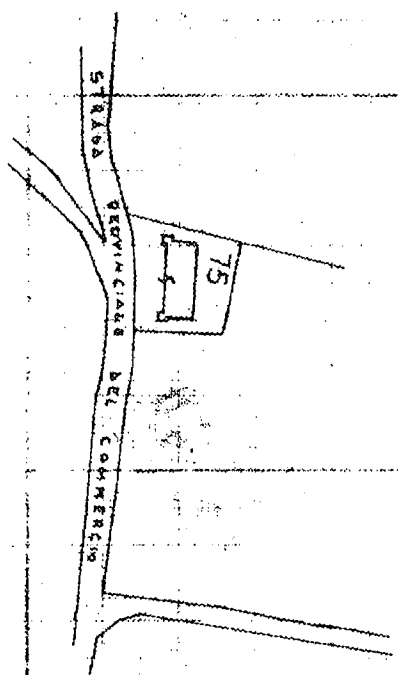

PIANO PRIMO

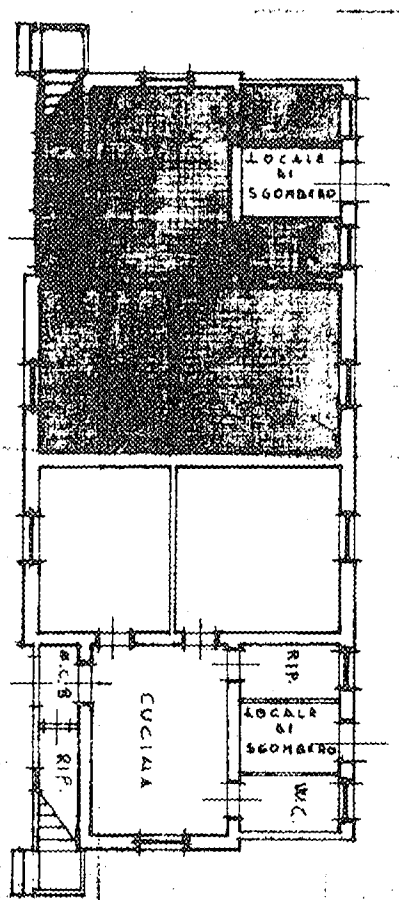

PIANO TERRENO

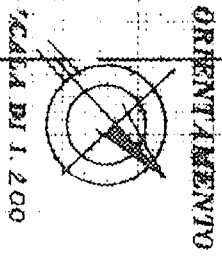
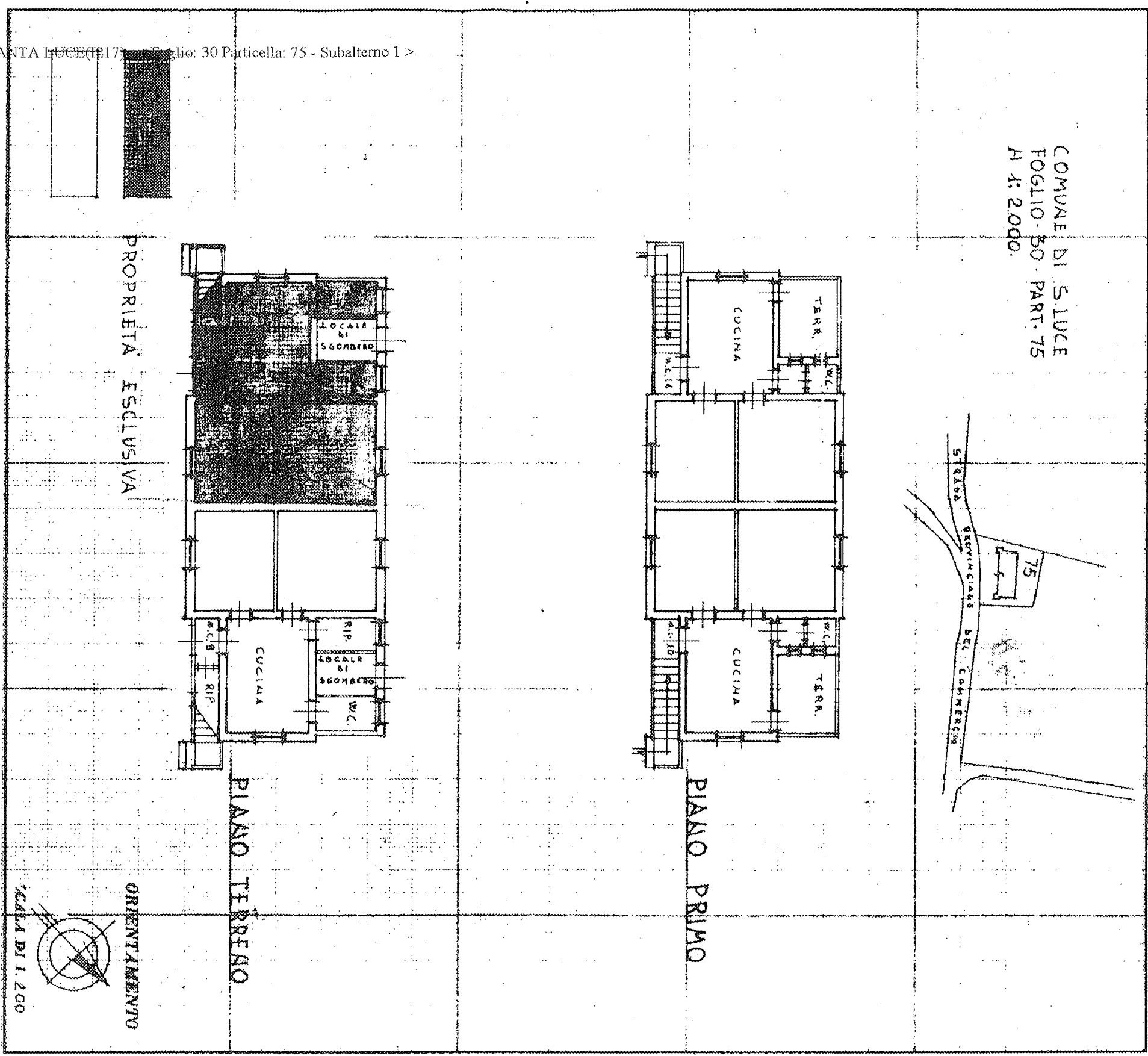

SPAZIO RISERVATO PER LE ANNOTAZIONI D'UFFICIO

DATA
PROV. N°

Completata dal PERITO AGRARIO
ANGELO GUIDI
(Titolo, nome e cognome del tecnico)
Iscritto all'Albo de
della Provincia di
DATA 11 GENNAIO 1978
Firma: *ANGELO GUIDI*