

MODULARIO
a cf. n. 497



MINISTERO DELLE FINANZE
DIPARTIMENTO DEL TERRITORIO

CATASTO EDILIZIO URBANO (RDL 13-4-1939, n. 652)

MOD. **BN** (CEU)

LIRE
200

Pianimetria di u.i.u. in Comune di PONTEDERA via INDIPENDENZA civ. 32

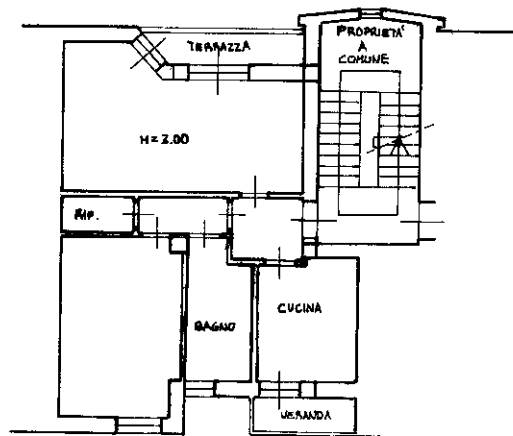

PIANO TERZO

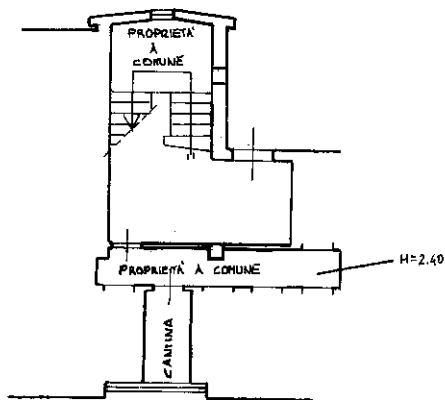

PIANO TERRA

ORIENTAMENTO

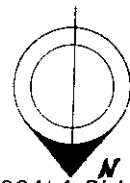

SCALA DI 1:200

Roma Istituto Poligrafico e Zecca dello Stato - PV

Dichiarazione di N.C.
Denuncia di variazione
Ultima planimetria in atti

Compilata dal GEOMETRA
(Titolo, cognome e nome)
CASTELLANI MAURIZIO

RISERVATO ALL'UFFICIO

Data presentazione: 21/04/1999 - Data: 02/03/2017 - n. T82309 - Richiedente: MGNLCU65D28E715H
Totale schede: 1 - Formato di acquisizione: A4 (210x297) - Formato stampato richiesto: A4 (210x297)

data Firma

Catasto dei Fabbricati - Situazione al 02/03/2017 - Comune di PONTEDERA (G843) - Foglio: 15 - Particella: 361 - Subalterno: 120 >
VIA DELL'INDIPENDENZA n. 32 piano: T-1;